

FASE FINAL PROVINCIAL Baloncesto INFANTIL FEMENINO

EL CORONIL 1, 2 y 3 de Mayo 2015 PABELLÓN MUNICIPAL

Viernes 1 de Mayo

10:30 h: CLUB NAUTICO SEVILLA Vs C.B. GELVES

12:30 h: C.D. CAREBA – HOSPITAL VIAMED EL REVERSO C.B.

Sábado 2 de Mayo

10:30 h: HOSPITAL VIAMED EL REVERSO C.B. – CLUB
NÁUTICO SEVILLA

12:30 h: C.B. GELVES – C.D. CAREBA

Domingo 3 de Mayo

10:30 h: HOSPITAL VIAMED EL REVERSO CB – C.B. GELVES

12:30 h: CLUB NÁUTICO SEVILLA – C.D. CAREBA



Ayuntamiento de
El Coronil
DEPORTES



La Delegación en Sevilla de la Federación Andaluza de Baloncesto, cumpliendo con las Normas de Competición aprobadas y una vez finalizada la Fase Regular, invita a los Equipos clasificados a su participación a la Fase Final Infantil Femenino.

Se establece la Fase Final con los 4 Equipos clasificados a la misma que dilucidarán la Clasificación Final del Campeonato Provincial de Sevilla de Infantil Femenino y aportará el segundo representante provincial al Campeonato de Andalucía de esta misma Categoría. Estando Clasificado ya de Oficio el Campeón de la Liga Provincial Infantil Femenino:



ALBA INFORMÁTICA

C.B. UTRERA

FaB-Sevilla, designa como sede para la celebración de esta Fase Final, según las peticiones realizadas por los distintos Clubs a la localidad de El Coroníl, con la colaboración de su Excmo. Ayuntamiento y el Club Baloncesto El Coroníl, para los días 1, 2 y 3 de mayo. Jugándose los encuentros en el Pabellón Municipal Cubierto de El Coroníl.

Los Equipos resultantes como clasificados para el del Campeonato de Andalucía de Clubs Infantil Femenino disputarán el mismo celebrándose del 12 al 17 de mayo de 2015 con sede en San Fernando (Cádiz) según designación realizada por la Federación Andaluza de Baloncesto.

PRESENTACIÓN:

D. JERONIMO GUERRERO JIMENEZ

Excmo. Alcalde de El Coronil

Estimada familia del Baloncesto en Sevilla:

Para nosotros es un honor volver a albergar un evento tan importante para el baloncesto de base de nuestra provincia.

Desde el Ayuntamiento de El Coronil queremos hacer llegar nuestro agradecimiento a la Delegación en Sevilla de la Federación Andaluza de Baloncesto y a los clubes participantes, así como desear una feliz estancia a las personas que nos visiten en estos días y hacerles llegar nuestra intención de que se sientan como en casa.



PRESENTACIÓN:

D. Anibal J. Méndez Ziebold.
Delegado FAB en Sevilla.

Tras la feria de Sevilla continúan nuestras finales provinciales, y en esta ocasión es el turno para las infantiles.

La localidad de El Coroníl, otro de los pueblos con los que el baloncesto sevillano se da cita cada año, ha querido ser la sede esta temporada, con el convencimiento que tanto el Ayuntamiento como el Club, a los que damos las gracias por su encomiable trabajo, redoblarán sus esfuerzos para que todo salga a la perfección.



Máxima es la igualdad de los participantes por lo que nuevamente viviremos una interesante y apasionante final del 1 al 3 de Mayo. Tal es el equilibrio, que en el momento que os escribo y a falta de la última jornada, tres son los equipos con opciones de ganar la liga, por lo que los cuatro equipos que disputen esta Fase Final tratarán de darlo todo para conseguir la segunda plaza para el sector.

Confiemos que los equipos que finalmente nos representen en el autonómico de San Fernando (Cádiz) del 12 al 17 de Mayo, puedan llegar muy lejos.

De manera que esperamos poder disfrutar del baloncesto y que tanto el público, los árbitros y oficiales, así como los equipos participantes colaboren para que vivamos en El Coroníl otra fiesta del baloncesto provincial.

CONOCE EL CORONIL



EQUIPOS PARTICIPANTES



HOSPITAL VIAMED
EL REVERSO C.B.



CLUB NAUTICO
SEVILLA



CLUB DEPORTIVO
CAREBA



CLUB BALONCESTO
GELVES

C.B. GELVES



Plantilla

Nº	NOMBRE	POSICIÓN	ALTURA
4	Lucia Pérez de Juan	Ala-Pívot	1,72
5	María López Arcos	Pívot	1,78
6	Mónica Gil Morera	Escolta	1,58
7	Nieves Remedios Cruz	Pívot	1,64
8	Carmen Juan Muñoz	Base	1,63
9	María Gonzalez Izquierdo	Base	1,66
10	Carmen de la Cruz Caum	Escolta	1,58
11	María Gil Sánchez	Pívot	1,71
14	Marina Greciano Tello	Alero	1,60
15	Guadalupe Ales Gonzalez	Escolta	1,55
19	Ana Mora rodíguez	Escolta	1,55
20	Andrea Bellanato Núñez	Base	1,63
24	Carlota García-Quilez García	Pívot	1,70
29	Laura de la Rosa Pintado	Alero	1,64

Entrenador:

Iñaqui Codina Ares

2º Entrenador:

Manuel Martín Gordillo

Ayudante:

Cristina Núñez Matamoras

Delegado de Equipo:

Esteban López Carrascosa

C.B. GELVES

ENTRENADOR: Iñaki Codina

FAB Sevilla: ¿Cómo se ha desarrollado la Temporada para tu Equipo? ENT: La verdad es que casi inmejorable. Dado que la temporada anterior este grupo ganó tan solo tres partidos, el objetivo se ceñía en crecer individual y colectivamente para disfrutar más cada día. Esto se produjo desde muy pronto y nos ayudó a también plantearnos objetivos competitivos, lo que siempre es un plus ilusionante.



F.S.: ¿Cómo afrontáis esta Fase Final y que perspectiva tenéis? ENT: Con la mayor de las ilusiones. Somos conscientes de lo que somos, de dónde venimos y a lo que aspiramos. Queremos disfrutar al máximo sin renunciar a absolutamente nada. Competir con los mejores ya es un premio a nuestro trabajo enorme.

F.S.: ¿Qué destacarías de tus rivales en esta competición? ENT: Lo primero felicitar a las chicas del CB Utrera y a Rosa por su gran temporada. Han sido un gran equipo y muestra de ello es el campeonato que han logrado con todo merecimiento. Destacaría del resto de equipos lo bien entrenados que están todos ellos. Creo que de Javi Fijo hay poco que decir debido a su larga trayectoria como entrenador, pero añadiré que lleva trabajando dos años con ese grupo de chicas de Reverso y la mejoría es increíble. Nacho y sus chicas de Careba han sido ya subcampeones y campeones los dos últimos años y siguen creciendo a pasos agigantados. Y Estefanía lleva un gran equipo en un club referente como Náutico y transmite mucha energía a su equipo. En definitiva, grandes entrenadores que ayudan a nuestro deporte a seguir creciendo en Femenino.

F.S.: ¿Qué mejoras consideras que se pueden introducir para la Competición de esta categoría para la próxima Temporada? ENT: Quizás no sería mala idea incorporar un reloj de posesión a la categoría. Quizás no de 24 segundos directamente, pero sí de 35 como se utiliza en el baloncesto universitario americano para que la adaptación desde mini venga de la mano de ataques dinámicos y defensas intensas que no hagan del juego algo muy estático.

HOSPITAL VIAMED EL REVERSO C.B.



Plantilla

Nº	NOMBRE	POSICIÓN	ALTURA
4	Laura Velasco	Alero	N/F
5	Lucia Ruiz	Alero	N/F
7	Silvia Álvarez	Alero	N/F
8	Mariana Drake	Base	N/F
9	Andrea Domínguez	Alero	N/F
10	Rocío Hernández	Base	N/F
11	Cayetana Gonzalez	Alero	N/F
12	Raquel Viejo	Alero	N/F
17	Laura Vázquez	Alero	N/F
20	Laura Núñez	Alero	N/F
46	Martina Arillo	Alero	N/F

Entrenador:

Javier Fijo

2º Entrenador:

Guadalupe Osquiguilea

HOSPITAL VIAMED EL REVERSO C.B.

ENTRENADOR: Javier Fijo



FAB Sevilla: ¿Cómo se ha desarrollado la Temporada para tu Equipo?

ENTRENADOR: Nos ha supuesto un reto continuo, obligándonos a entrenar mejor para poder competir.

F.S.: ¿Cómo afrontáis esta Fase Final y que perspectiva tenéis?

ENTRENADOR: Con la alegría de haber logrado el reto de clasificarnos y con el deseo de competir hasta donde podamos.

F.S.: ¿Qué destacarías de tus rivales en esta competición?

ENTRENADOR: Náutico, Utrera y Careba tienen un nivel superior al resto y jugadoras que marcan la diferencia. El que sea campeón lo merecerá por regularidad, luego Gelves y RVS están un escalón por debajo.

F.S.: ¿Qué mejoras consideras que se pueden introducir para la Competición de esta categoría para la próxima Temporada?

ENTRENADOR: Para mí el sistema es perfecto. Añadiría reloj de 24 y quitaría la reglas pasarelas.

C.D. CAREBA



Plantilla

Nº	NOMBRE	POSICIÓN	ALTURA
4	Conchi Fernández García	Alero	N/F
5	Elena Reina Marín	Escolta	N/F
6	Aurora Caballero Domínguez	Alero	N/F
7	Lucia García García	Base	N/F
8	Julia Caballero Ruiz	Escolta	N/F
10	Gema Gaona Caballo	Escolta	N/F
11	Irene Fernández Rodríguez	Base	N/F
12	Rocío Wanceulen Gutiérrez	Base	N/F
14	Berta Lozano Cordero	Alero	N/F
15	Elena León López	Alero	N/F
16	Anabel Claudiel Bueno	Alero	N/F
17	Lucía Arrebola Ruiz	Alero	N/F
18	Marina Prieto Román	Alero	N/F

Entrenador:

Nacho Benítez Sánchez

2º Entrenador:

Pepe Gonzalez Chao

Delegado Equipo:

Chej Ainatu Alamín

C.D. CAREBA

ENTRENADOR: Ignacio Benítez

FAB Sevilla: ¿Cómo se ha desarrollado la Temporada para tu Equipo?

ENT: En líneas generales comenzamos la temporada con unas ganas terribles por querer mejorar día a día en cada entrenamiento, aprendiendo también aspectos importantes como el saber sufrir, sacrificarse por el equipo o ser duros mentalmente. Poco a poco hemos ido madurando ante las adversidades que nos han ido viniendo en la temporada (lesiones, bajas, problemas personales externos, estudios...), que para mi gusto en estas edades tan tempranas, son bastantes difíciles de llevar. Creo que luchar y solucionar estos aspectos nos ha ayudado a ser un EQUIPO muy unido. Con respecto a la temporada, la hemos planteado prácticamente de la misma manera que la anterior: mejorar día a día y luego al final de la temporada veríamos a que nivel estamos y que nos podemos exigir. Hemos hecho muchos esfuerzos esta temporada y este fin de semana queremos verlos reflejados.

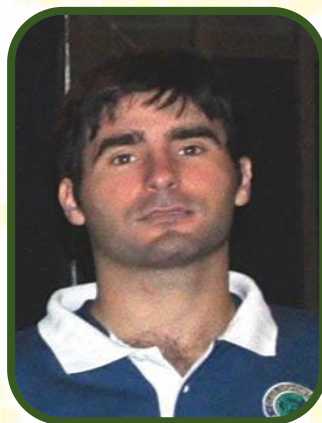

F.S.: ¿Cómo afrontáis esta Fase Final y que perspectiva tenéis? **ENT:** Con unas ganas BESTIALES por empezar, sabiendo que todo puede pasar en la categoría Infantil en donde los pequeños detalles van a marcar la diferencia. Sabemos que nos enfrentamos a equipos en donde los resultados han sido bastante competidos. Nosotros sabemos que estando juntas, enseñando nuestras señas de identidad y compitiendo cada minuto, vamos a pelear por el primer puesto. Competiremos a muerte cada balón y cada jugada para llevarnos esta fase final.

F.S.: ¿Qué destacarías de tus rivales en esta competición? **ENT:** Destacaría bastantes cosas de mis rivales. Son equipos que han competido muy bien durante todo el año y que se han ganado por derecho propio estar en la fase final. Gelves es un equipo bastante físico y con un gran nivel técnico-táctico, con jugadoras que marcan las diferencias. Ha ido de menos a más y creo que dará alguna sorpresa en esta fase final como ya ha pasado en la liga regular. Reverso, dirigido por un entrenador como Javier Fijo, es imposible que esté mal entrenado. Otro equipo que ha ido de menos a más, consiguiendo un equipo bastante equilibrado. Por último, (no por ello menos importante) el Náutico, para mi gusto el favorito de la fase final. Vienen de hacer una magnífica temporada, quedándose por muy poco sin ser campeonas de Sevilla. Equipo bastante físico y con gran intensidad, con un par de jugadoras que marcan la diferencia. Creo que serán tres días magníficos para competir y ver de lo que somos capaces.

F.S.: ¿Qué mejoras consideras que se pueden introducir para la Competición de esta categoría para la próxima Temporada? **ENT:** En mi opinión, pienso que el formato de liga regular es el correcto en estas categorías de formación. Pero lo que considero para mejorar esta competición es que en vez de fase final como se jugó la temporada pasada y esta, se juegue en formato de semifinales y final al mejor de tres partidos. Así se jugarían más partidos competitivos. Un aspecto vital para la mejora de la competición es el reloj de 24 segundos. Por último, creo que se debería unificar el criterio arbitral. Ha habido partidos en donde el árbitro tocaba el balón cada vez que había un fuera de banda o fondo y otros en donde no. No considero que sean aspectos nada importantes. En general estoy bastante contento con esta temporada.

CLUB NAUTICO SEVILLA



Plantilla

Nº	NOMBRE	POSICIÓN	ALTURA
4	Adriana Jordán Armengou	Base	1,60
5	Raquel Godoy Justo	Escolta	1,61
7	Nerea Rodriguez Navarro	Base	1,54
9	Ana Astolfi Jiménez	Base	1,55
10	Teresa Thiriet Olmedo	Alero	1,62
11	Teresa Pascual Pla	Alero	1,63
12	Gloria Díaz Esteban	Alero	1,63
13	Kidest Suarez Cruz	Alero	1,55
14	Marina Bidegain Flores	Ala-Pívot	1,67
15	Inés Ríos Rus	Ala-Pívot	1,68
16	Carmen Blázquez Caballero	Alero	1,64
17	Concha Martínez-Galán Fernández	Alero	1,63
18	María Tavora Molina	Escolta	1,51
20	Claudia Moreno Lama	Escolta	1,60

Entrenadora:

Estefanía Solís Morillo

2º Entrenador:

Bruno Aguilar Gómez

CLUB NAUTICO SEVILLA

ENTRENADORA: Estefanía Solís

FAB Sevilla: ¿Cómo se ha desarrollado la Temporada para tu Equipo? ENT: La temporada ha sido muy variada porque aunque hemos tenido muchos altibajos (cambios, lesiones, enfermedades...) hemos conseguido superarlos, seguir trabajando duro, afrontar las derrotas y aprender de ellas.

F.S.: ¿Cómo afrontáis esta Fase Final y que perspectiva tenéis? ENT: Igual o mejor que hasta ahora lo habíamos hecho en la competición, es decir, seguir con nuestra filosofía de formación, trabajo y esfuerzo, jugar a lo que nosotras jugamos, no dar nada por perdido y darlo todo en la pista y fuera de ella pues esa ha sido, es y será siempre nuestra meta.



Sabemos que la Fase Final no será fácil (nervios, estrés, adrenalina...) pero todo trabajo tiene su recompensa y nosotros sudaremos en la pista por conseguir cumplir nuestros objetivos.

F.S.: ¿Qué destacarías de tus rivales en esta competición? ENT: Teniendo en cuenta la disparidad de los equipos destacaría el trabajo y las experiencias competitivas de las chicas de Careba (sumadas a las ambiciones de superación de su entrenador), el juego táctico de Reverso bajo la dirección de Javier Fijo y las ganas y garra de las chicas de Gelves.

F.S.: ¿Qué mejoras consideras que se pueden introducir para la Competición de esta categoría para la próxima Temporada? ENT: Considero que la mejor y mayor mejora que podríamos hacer debería iniciarse en los clubs, dedicando el tiempo a formar jugadores, enseñarles a jugar y a competir, a disfrutar de este deporte, a tener unos valores, unos hábitos... La organización de la competición esta temporada no ha sido mala y el arbitraje ha hecho lo que ha podido entendiendo que la mayoría estaban en formación y lo complicado del mismo.

CALENDARIO DE JUEGO

Viernes 1 de mayo "PABELLÓN CUBIERTO MUNICIPAL DE EL CORONIL"

10'30 Horas

**CLUB NAUTICO SEVILLA
&
CLUB BALONCESTO GELVES**

12'30 Horas

**CLUB DEPORTIVO CAREBA
&
HOSPITAL VIAMED EL REVERSO C.B.**

Sábado 2 de mayo "PABELLÓN CUBIERTO MUNICIPAL DE EL CORONIL"

10'30 Horas

**HOSPITAL VIAMED EL REVERSO C.B.
&
CLUB NAUTICO SEVILLA**

12'30 Horas

**CLUB BALONCESTO GELVES
&
CLUB DEPORTIVO CAREBA**

Domingo 3 de mayo "PABELLÓN CUBIERTO MUNICIPAL DE EL CORONIL"

10'30 Horas

**HOSPITAL VIAMED EL REVERSO C.B.
&
CLUB BALONCESTO GELVES**

12'30 Horas

**CLUB NAUTICO SEVILLA
&
CLUB DEPORTIVO CAREBA**