

FEDERACIÓN ESPAÑOLA DE BALONCESTO

TODO ES MEJOR CUANDO JUEGAS

DEL 19 AL 23 DE MARZO



SOCIOS INSTITUCIONALES



SOCIOS PATROCINADORES



PATROCINADOR TÉCNICO OFICIAL



PATROCINADORES OFICIALES



COLABORADOR





DOSSIER SELECCIÓN MINI ANDALUZA 2015/16.



INDICE

1.-	Presentación.	Página 3
2.-	Árbitros FAB.	Página 4
3.-	Selección Andaluza Minibasket Femenina.	Página 10
4.-	Selección Andaluza Cadete Masculina.	Página 12
5.-	Calendario Minibasket, San Fernando.	Página 14
6.-	Imágenes preparación 2015/16.	Página 15





Antonio de Torres García, Presidente FAB.

Quisiera aprovechar en primer lugar la oportunidad que se me brinda para agradecer a todos los que están detrás de la celebración de este evento, Federación Española de Baloncesto, todas las delegaciones FAB, Clubes de toda Andalucía que sin ellos esto no tendría razón de ser, jugador@s que trabajan por una mejora continua y a los principales responsables, **padres/madres o tutores** que con su esfuerzo y dedicación dan a sus hij@s la posibilidad de ser parte de esta familia.

La celebración de cualquier campeonato más allá de la propia competición, además de servir como herramienta técnica para la conformación de las Selecciones Españolas ó promoción de nuestro deporte, debe de ser siempre un punto de encuentro, donde llevar inquietudes y conversar en torno al baloncesto para poder mejorarlo entre todos.

Quisiera terminar estas palabras para agradecer a la delegación de Cádiz y a la ciudad de **San Fernando** la acogida que siempre dispensa a cualquier actividad organizada por la FEB y sobre todo desear a todos los participantes una agradable estancia en la que el baloncesto de base autonómico demostrará una vez más que está muy presente en toda España.

Antonio de Torres García, Presidente Federación Andaluza de Baloncesto.



ÁRBITROS FAB 2015/16.

ÁVILA RODRÍGUEZ, MARÍA.



1º) Que supone asistir a un campeonato de estas características.

Poder dirigir encuentros de gran nivel en el que estarán los mejores jugadores y jugadoras de España de su categoría, será sin duda una oportunidad única y seguro que muy provechosa.

2º) Que le puede aportar tanto en la parte técnica como en la personal.

Se puede considerar una recompensa de todo el trabajo realizado durante estas temporadas y una motivación extra para afrontar lo que queda de esta. Poder compartir esta experiencia con compañeros de otras comunidades y técnicos de la FEB, es algo nuevo y muy ilusionante. Gracias al CAAB por confiar en mí y brindarme esta fantástica oportunidad.

3º) Como piensa que se puede desarrollar este campeonato, a nivel de juego, velocidad y táctico?

La exigencia será máxima y seguro que habrá mucha competitividad entre todas las selecciones. Aunque sea una categoría base y los jugadores sean muy jóvenes estoy segura que habrá mucho talento, un ritmo fuerte y mucha velocidad en el juego.



BORGES COSIC, MILKANA

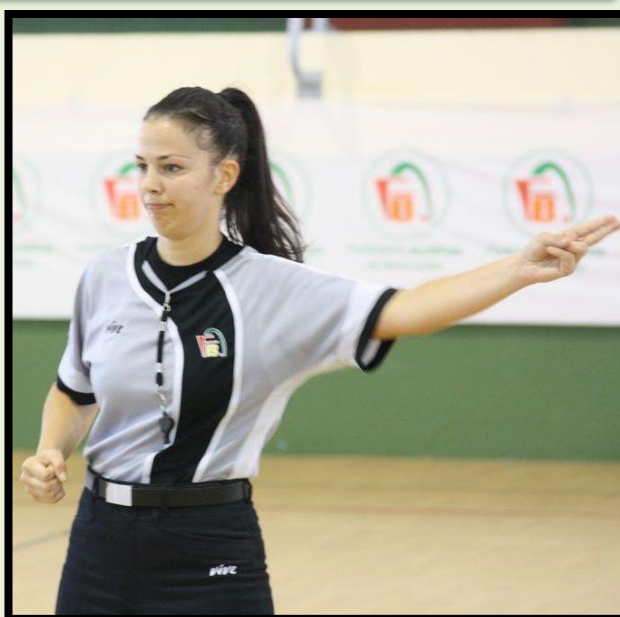



1.-¿Qué supone asistir a un campeonato de estas características?

El campeonato de España de Selecciones Autonómicas Minibasket Masculino y Femenino es un referente en el baloncesto en los últimos años, tanto para los niños y niñas como para los árbitros que participan en el mismo.

Se trata de la categoría de formación por excelencia, donde se disfruta del baloncesto en estado puro por lo que asistir a él como árbitro supone un privilegio enorme.

2.-¿Qué te puede aportar tanto en la parte técnica como en la personal?

A nivel técnico, este Campeonato de España me permitirá seguir aprendiendo y mejorando, de manera que todo el trabajo que se realiza en el comité provincial y autonómico se va aumentando con los técnicos arbitrales que la FEB desplaza a San Fernando.

Por lo que comentan otr@s compañer@s que han acudido en anteriores ediciones, la formación continua que se recibe en este campeonato es increíble, con un seguimiento diario de los técnicos de la FEB en los partidos que se arbitran, recibiendo retroalimentación casi instantánea que te hace ir perfeccionando todos aquellos aspectos que se deben tener en cuenta en los partidos: situaciones de mecánica, aplicación de la ventaja/desventaja, etc.

A nivel personal, el campeonato me ofrecerá la posibilidad de conocer muchos compañeros y compañeras de toda España, con lo que tiene de positivo tanto a la hora de hacer nuevas amistades como de conocer la manera de trabajar que existe en otros comités autonómicos.

3.-Cómo piensa que se puede desarrollar este campeonato, a nivel de juego, velocidad y táctico?

Este campeonato creo que se desarrollará a un ritmo frenético, donde los jugadores y las jugadoras participan con una ilusión y una intensidad que no se ve en otra categoría. Por lo tanto, serán partidos muy rápidos y con un nivel táctico y técnico muy bueno en líneas generales. La dificultad de estos partidos radica en la velocidad del juego y la cantidad de situaciones que se producen en un corto espacio de tiempo. Esto implica valorar constantemente las acciones y aplicar la ventaja/desventaja, tratando de dar fluidez a los partidos. Arbitrar con sentido común es muy importante en estas categorías.



GARCÍA GONZÁLEZ, JOAQUIN





1.-¿Qué supone asistir a un campeonato de estas características?

Asistir a un campeonato de estas características me da la oportunidad de seguir progresando en mi arbitraje y poder contar con la ayuda de grandes técnicos.

Además, supone un reconocimiento al trabajo que hago día a día, lo cual me lleva a seguir trabajando aún con más ganas e ilusión.

2.-¿Qué te puede aportar tanto en la parte técnica como en la personal?

Técnicamente podré conocer de primera mano todos los conceptos de mecánica y criterio que se exige desde la FEB, y en lo personal tendré la oportunidad de conocer a muchos compañeros de toda España con los que podré disfrutar de este gran campeonato.

3.-Cómo piensa que se puede desarrollar este campeonato, a nivel de juego, velocidad y táctico?

Grandes jugadores campeones del mundo acudieron a este mismo campeonato, por lo tanto, probablemente estemos ante las futuras promesas del baloncesto español. En cuanto a la velocidad, las reglas de esta categoría hacen que el ritmo de juego sea altísimo, y que el juego no pare en ningún momento, lo cual no permite que haya un juego muy táctico.



Federación Andaluza
de Baloncesto



CajaSur



Federación Andaluza
de Baloncesto

SELECCION ANDALUZA MINI FEMENINA



	NOMBRE	APELLIDOS	CLUB	DELEGACIÓN
1.-	GEMMA	NUÑEZ LÓPEZ	ADABA	ALMERÍA
2.-	INES	CASAL BOLOIX	SD CANDRAY	CÁDIZ
3.-	CRISTINA N.	UGOCHUKWU	SD CANDRAY	CÁDIZ
4.-	ALBA	MORALES LÓPEZ	MARISTAS	CÓRDOBA
5.-	CELIA	GARCIA CREUS GARCIA	GMASB	GRANADA
6.-	ALEJANDRA	LINARES BARRAGÁN	CPD BAILÉN	JAÉN
7.-	MARÍA	BALDOMERO BENÍTEZ	ANDALUCÍA PROMESAS	MÁLAGA
8.-	ANDREA	GUTIERREZ SANDONIS	LA PRESENTACIÓN	MÁLAGA
9.-	MARÍA	VERA BOLET	CAB ESTEPONA	MÁLAGA
10.-	CARMEN	RUIZ RUIZ	EBG MÁLAGA	MÁLAGA
11.-	ELENA	CACHINERO MARTÍNEZ	EBG MÁLAGA	MÁLAGA
12.-	LOURDES	OTERO MORILLO	CLUB NAUTICO SEVILLA	SEVILLA



SELECCIÓN ANDALUZA MINIBASKET FEMENINA 15 - 16



"Este año afrontamos como un reto el anteponernos a todas las limitaciones para ser competitivos. Necesitamos ser un EQUIPO y, desde esa realidad, comenzamos a sumar y seremos difíciles de batir"



"Vamos al Campeonato para hacer marabunta, a luchar como grandes hormigas que somos. Esperamos el Cto. a tope de ganas, para defender..., el ataque sale solo."

Eduardo Pérez Sánchez.

MARÍA, capitán del equipo.



Enrique Avian Prada.

Ana García Meléndez.

Miguel Delgado Muñoz.

CARMEN



ALBA



INÉS



LOURDES



GEMMA



ANDREA



MARÍA V.



CELIA



ALEJANDRA



C. NOEMI



ELENA C.



Federación Andaluza
de Baloncesto



CajaSur



Federación Andaluza
de Baloncesto

SELECCION ANDALUZA MINI MASCULINA



	NOMBRE	APELLIDOS	CLUB	DELEGACIÓN
1.-	CARLOS	LUQUE VIDAL	U. LINENSE BCTO.	CÁDIZ
2.-	ANGEL	CORPAS RUIZ	CB ARMILLA	GRANADA
3.-	RICARDO	MARTÍN ACERO	FUND CB GRANADA	GRANADA
4.-	TOMÁS	VALENZUELA COCA	CB. ANDÚJAR	JAÉN
5.-	JAVIER	LUQUE GÓMEZ	EBG MÁLAGA	MÁLAGA
6.-	LUIS	RODRÍGUEZ SÁNCHEZ	EBG MÁLAGA	MÁLAGA
7.-	JAVIER	PEREZ RODRIGUEZ	BALONCESTO SEVILLA	SEVILLA
8.-	DIEGO	JIMENEZ VERGARA	CB CIUDAD DOS HERMANAS	SEVILLA
9.-	EMILIO	BADA CARBO	CLUB NAUTICO SEVILLA	SEVILLA
10.-	LUIS	GARCIA PEREZ	C.B. QALAT	SEVILLA
11.-	JOSE M.	CAMPOS CÁMPOS	C.B. CORIA	SEVILLA
12.-	JOSE DAVID	GOMEZ GÓMEZ	C.B. QALAT	SEVILLA



SELECCIÓN ANDALUZA MINIBASKET MASCULINA 15 - 16



"Dura preparación de cara al Campeonato de España, hemos trabajado y sufrido mucho, lo que nos ha convertido en una gran familia que darán todo cada segundo de cada partido del Cto. Alegría, Diversión, unidad, esfuerzo y tranquilidad serán clave en el Cto."

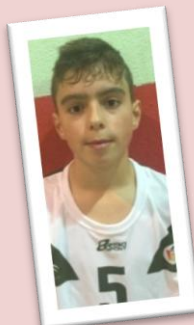

"Defendiendo se consigue todo. **Andalucía** vamos al Campeonato de España a ganarlo y dejarnos todo en la pista:

AN-DA-LU-CÍ-A."

Francisco Zafra Alburquerque.

JAVIER, Capitán del equipo.



Ricardo Pérez Collado.

Andrés Sánchez Gutiérrez.

Sandra Alcaráz Clariana.

EMILIO



DIEGO



TOMÁS



ÁNGEL



JAVIER P.



LUIS



CHEMA



JOSE DAVID

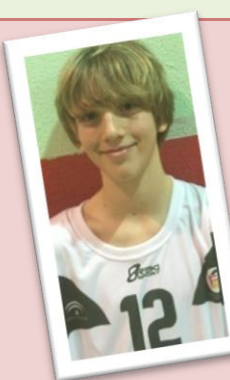

LUIS



CARLOS



RICARDO



Federación Andaluza
de Baloncesto



Federación Andaluza
de Baloncesto

CALENDARIO MINIBASKET SAN FERNANDO.

SELECCIÓN ANDALUZA MINIBASKET FEMENINO

JORNADA	DÍA	HORARIO	RIVAL	PABELLÓN DE DEPORTES
1ª	Sábado	09.30	P. Asturias	Parque Pista 1.
3ª	Domingo	15.30	Madrid	Bahía Sur.
4ª	Lunes	09.30	Canaria	Parque Pista 1.
5ª	Lunes	17.30	Navarra	Bahía Sur

SELECCIÓN ANDALUZA MINIBASKET MASCULINO

JORNADA	DÍA	HORARIO	RIVAL	PABELLÓN DE DEPORTES
1ª	Sábado	11.30	País Vasco	Parque Pista 1.
2ª	Sábado	19.30	Galicia	Parque Pista 2.
3ª	Domingo	11.30	Cataluña	Bahía Sur.
5ª	Lunes	15.30	Islas Baleares	Bahía Sur.

XXIX CAMPEONATO DE ESPAÑA DE SELECCIONES AUTONÓMICAS DE MINIBASKET San Fernando, del 19 al 23 de Marzo de 2016									
19/03 SÁBADO					20/03 DOMINGO				
HORA	BAHIA SUR	PAB. PARQUE 1	PAB. PARQUE 2	COL. CIA. MARIA	HORA	BAHIA SUR	PAB. PARQUE 1	PAB. PARQUE 2	COL. CIA. MARIA
9.30	Navarra-Madrid Esp.F. 'B' J1	P. Asturias-Andalucía Esp.F. 'B' J1	C. León-Cataluña Esp.F. 'A' J1	C. Valenciana-I. Baleares Esp.F. 'A' J1	9.30	Navarra-Melilla Pref.M. 'C' J2	Extremadura-Ceuta Pref.M. 'C' J2	Cantabria-R. Murcia Pref.F. 'C' J2	Ceuta-Melilla Pref.F. 'C' J2
11.30	R. Murcia-Madrid Esp.M. 'A' J1	P. Vasco-Andalucía Esp.M. 'B' J1	Galicia-Cataluña Esp.M. 'B' J1	C. León-Canarias Esp.M. 'A' J1	11.30	Cataluña-Andalucía Esp.M. 'B' J3	Madrid-Canarias Esp.M. 'A' J3	R. Murcia-C. Valenciana Esp.M. 'A' J3	Galicia-I. Baleares Esp.M. 'B' J3
13.30	Extremadura-P. Vasco Pref.F. 'D' J1	La Rioja-C. Mancha Pref.M. 'D' J1	C. Mancha-La Rioja Pref.F. 'D' J1	P. Asturias-Cantabria Pref.M. 'D' J1	13.30	La Rioja-Cantabria Pref.M. 'D' J2	C. Mancha-P. Asturias Pref.M. 'D' J2	C. Mancha-P. Vasco Pref.F. 'D' J2	La Rioja-Extremadura Pref.F. 'D' J2
15.30	Melilla-Extremadura Pref.M. 'C' J1	Ceuta-Aragón Pref.M. 'C' J1	R. Murcia-Galicia Pref.F. 'C' J1	Melilla-Cantabria Pref.F. 'C' J1	15.30	Andalucía-Madrid Esp.F. 'B' J3	P. Asturias-Canarias Esp.F. 'B' J3	Cataluña-I. Baleares Esp.F. 'A' J3	Ceuta-Navarra Esp.F. 'A' J3
17.30	I. Baleares-C. León Esp.F. 'A' J2	Canarias-Navarra Esp.F. 'B' J2	Madrid-P. Asturias Esp.F. 'B' J2	Aragón-C. Valenciana Esp.F. 'A' J2	17.30	Aragón-Extremadura Pref.M. 'C' J3	Galicia-Cantabria Pref.F. 'C' J3	R. Murcia-Ceuta Pref.F. 'C' J3	Ceuta-Navarra Pref.M. 'C' J3
19.30	C. Valenciana-C. León Esp.M. 'A' J2	Canarias-R. Murcia Esp.M. 'A' J2	Andalucía-Galicia Esp.M. 'B' J2	I. Baleares-P. Vasco Esp.M. 'B' J2	19.30	C. Valenciana-Madrid Esp.M. 'A' J4	P. Vasco-Galicia Esp.M. 'B' J4	I. Baleares-Cataluña Esp.M. 'B' J4	C. León-R. Murcia Esp.M. 'A' J4
21/03 LUNES					22/03 MARTES				
HORA	BAHIA SUR	PAB. PARQUE 1	PAB. PARQUE 2	COL. CIA. MARIA	HORA	BAHIA SUR	PAB. PARQUE 1	PAB. PARQUE 2	COL. CIA. MARIA
9.30	Aragón-Cataluña Esp.F. 'A' J4	Canarias-Andalucía Esp.F. 'B' J4	Navarra-P. Asturias Esp.F. 'B' J4	C. Valenciana-C. León Esp.F. 'A' J4	9.30	4º "C" - 4º "D" Pref.F.	4º "A" - 5º "B" Esp.M.	4º "B" - 5º "A" Esp.M.	4º "C" - 4º "D" Pref.M.
11.30	Melilla-R. Murcia Pref.F. 'C' J4	Melilla-Ceuta Pref.M. 'C' J4	Navarra-Aragón Pref.M. 'C' J4	Ceuta-Galicia Pref.F. 'C' J4	11.30	3º "C" - 3º "D" Pref.F.	4º "A" - 5º "B" Esp.F.	4º "B" - 5º "A" Esp.F.	3º "C" - 3º "D" Pref.M.
13.30	P. Asturias-La Rioja Pref.M. 'D' J3	Cantabria-C. Mancha Pref.M. 'D' J3	P. Vasco-La Rioja Pref.F. 'D' J3	Extremadura-C. Mancha Pref.F. 'D' J3	13.30	1º "A" - 2º "B" Esp.M. (Sem.)	3º "A" - 3º "B" Esp.M.	3º "A" - 3º "B" Esp.F.	
15.30	Andalucía-I. Baleares Esp.M. 'B' J5	Madrid-C. León Esp.M. 'A' J5	Cataluña-P. Vasco Esp.M. 'B' J5	Canarias-C. Valenciana Esp.M. 'A' J5	15.30	2º "A" - 1º "B" Esp.M. (Sem.)	1º "C" - 2º "D" Pref.F. (Sem.)	1º "C" - 2º "D" Pref.M. (Sem.)	
17.30	Andalucía-Navarra Esp.F. 'B' J5	Madrid-Canarias Esp.F. 'B' J5	Cataluña-C. Valenciana Esp.F. 'A' J5	I. Baleares-Aragón Esp.F. 'A' J5	17.30	1º "A" - 2º "B" Esp.F. (Sem.)	2º "C" - 1º "D" Pref.F. (Sem.)	2º "C" - 1º "D" Pref.M. (Sem.)	
19.30	Extremadura-Navarra Pref.M. 'C' J5	Cantabria-Ceuta Pref.F. 'C' J5	Galicia-Melilla Pref.F. 'C' J5	Aragón-Melilla Pref.M. 'C' J5	19.30	2º "A" - 1º "B" Esp.F. (Sem.)			
23/04 MIÉRCOLES									
HORA	BAHIA SUR	PAB. PARQUE 1	PAB. PARQUE 2	COL. CIA. MARIA					
9.00		FINAL PREF.M.	PUESTOS 3º y 4º ESP.M.						
10.00	FINAL ESP.M.								
11.00		FINAL PREF.F.	PUESTOS 3º y 4º ESP.F.						
12.00	FINAL ESP.F.								

IMÁGENES PREPARACIÓN.

LA CARLOTA(CÓRDOBA), CONCENTRACIONES PREVIAS.





GRANADA



MÁLAGA.





LA CARLOTA(CÓRDOBA).





SAN FERNANDO (CÁDIZ).





Día internacional de la mujer, 08 de marzo.

TODO ES MEJOR CUANDO JUEGAS

DEL 19 AL 23 DE MARZO



SOCIOS INSTITUCIONALES



SOCIOS PATROCINADORES



PATROCINADOR TÉCNICO OFICIAL



PATROCINADORES OFICIALES



COLABORADOR

