

# II TORNEO CIUDAD LAS GABIAS

Cadete femenino  
en los pabellones de Las Gabias e Hjar, Granada  
**18 AL 20 DE MARZO**



**Bosco Salesianos  
Ourense**



**AESE  
Hospitalet**



**Real Canoé  
Madrid**



**Federación Andaluza  
de Baloncesto  
Sel. Cadete  
Granada**



**CD Presentación  
Granada**



**Agustinos-Eras  
León**



**Miralvalle  
Plasencia**



**San Blás  
Alicante**



# II TORNEO CIUDAD LAS GABIAS

## CD PRESENTACION DE GRANADA

### 1. INTRODUCCION

El objetivo principal de nuestro club deportivos **fomentar el desarrollo integral de nuestros jugadores y jugadoras, en sus distintos aspectos(emocionales, sociales, física y sensorial...)**. Desde el cuerpo técnico de nuestro club, tenemos presente que estamos trabajando con un grupo de niños/as (adolescentes en algunos casos,) que están en *plena fase de desarrollo personal*.

Por lo tanto, además de trabajar los aspectos técnicos o tácticos del juego (adaptados a su edad), también es imprescindible, acentuar nuestro esfuerzo en:

- Fomentar hábitos saludables
- Transmitir valores y actitudes positivas, como el trabajo cooperativo, el respeto etc...
- Promover un clima competitivo saludable.

### 2. PRESENTACION

CD Presentación de Granada dentro de su programa de realización de diferentes eventos deportivos, organizara durante los días 18,19 y 20 de Marzo, y con la colaboración del Área de Deportes del Ayuntamiento de Las Gábias y la Diputación de Granada el II Torneo Ciudad de las Gábias.



Los objetivos de dicho torneo no son otros que vivir una gran experiencia y convivencia con otros clubs de diferentes partes de España . En lo deportivo servirá para preparar la recta final de la temporada jugando con equipos de un gran nivel.

Os damos la bienvenida a todos los equipos y esperamos que todo sea de vuestro agrado y entre todos pasemos una gran experiencia dentro y fuera de lo deportivo.

### 3. EQUIPOS PARTICIPANTES

AESE, HOSPITALET



Entidad	AESE
	Cadete Femenino
Equipo	AGRUPACIÓ ESPORTIVA SANTA EULÀLIA



Nº	Nombre	Apellidos	Altura	Fecha Nac.	Posicion
0	NÚRIA	DE LA RUBIA	165	01/02/2000	ALERO
5	PATRICIA	DELGADO	160	07/10/2001	BASE
6	ELSA	RODRÍGUEZ	172	08/04/2000	PIVOT
7	NURIA	POUS	165	08/03/2000	BASE
8	MAR	PUENTE	165	28/05/2000	ALERO
9	ARIADNA	ZARAGOZA	163	13/12/2000	BASE
10	ANA	MONTESINOS	176	08/05/2000	PIVOT
14	ELENA	CIPRES	168	03/02/2000	ALERO
18	JÚLIA	RAYO	172	11/12/2000	ALERO
0					
0					
0					
0					
Entrenador	ALEX	GIMENEZ FONT			
Entrenador ayud					
Preparador físico					
Delegado 1					
Delegado 2					
Fisioterapeuta					
Médico					
OLOR EQUIPACIÓN OFICIAL : AZUL			CAMISETA Y PANTALÓN AZUL	RESERVA	CAMISETA Y PANTALÓN ROJO



CB. AGUSTINOS ERAS, LEÓN



Entidad	AGUSTINOS ERAS LEON
	Cadete Femenino
Equipo	AGUSTINOS ERAS LEON



Nº	Nombre	Apellidos	Altura	Fecha Nac.	Posicion
4	EMMA	LLAMAS TEJEDOR	1,81	03/01/2001	PÍVOT
5	IRENE	MATA ANDRÉS	1,71	11/01/2001	BASE
6	AINARA	NALDA ESTÉVEZ	1,74	18/02/2001	ALERO
7	MARCELA	MIELGO GARCÍA	1,68	01/04/2002	BASE
9	LUCÍA	CASTRO GONZÁLEZ	1,78	23/06/2001	ALERO
10	DANIELA	LÓPEZ GONZÁLEZ-VALLINAS	1,71	13/08/2002	ESCOLTA
11	ALEJANDRA	DÍAZ OBLANCA	1,83	10/03/2002	ALERO
12	IRENE	GONZÁLEZ GONZÁLEZ	1,82	17/09/2001	PÍVOT
15	MARTA	GONZÁLEZ FERNÁNDEZ	1,75	01/05/2001	ESCOLTA
0					
0					
0					
0					
Entrenador	MIGUEL ANGEL	RODRÍGUEZ SIERRA		26/07/1973	ENTRENADOR
Entrenador ayud	JOSE ANTONIO	MACÍA RIBAS		08/11/1959	ENTRENADOR
Preparador Físico					
Delegado 1					
Delegado 2					
Fisioterapeuta					
Médico					
EQUIPACIÓN OFICIAL :		CAMISETA Y PANTALÓN BLANCO	RESERVA	CAMISETA Y PANTALÓN AZUL	

## DON BOSCO, OURENSE





Entidad	BOSCO SALESIANOS OURENSE
	Cadete Femenino
Equipo	BOSCO SALESIANOS



Nº	Nombre	Apellidos	Altura	Fecha Nac.	Posicion
5	Ana	Domínguez Fernández		23-5-200	Base
9	Lucía	Gómez Pérez	1,82	24/07/2000	Pivot
10	María	Otero Sande	1,81	23/02/2000	Pivot
11	Iria	Losada Gonzalez-Babe		08/11/2002	Escolta
12	Marta	Dieguez Vilas		12/11/2002	Base
18	Ana	Pereira Gonzalez		12/12/2002	Alero
19	Paula	Álvarez Vila		30/06/2002	Pivot
20	Andrea	Rapela Diz		30/11/2002	Escolta
23	Marta	Prada Sanchez		27/05/2002	Ala-Pivot
33	Bibiana	Pavón Campos		08/01/2002	Ala-Pivot
38	Noelia	Carnero Gonzalez		24/07/2003	Alero
51	Laura	De La Fuente Ocampo	1,64	20/11/2001	Alero
0					
Entrenador	Nacary	Rojas Fariñas			
Entrenador ayud	Pablo	Quintas Barros			
Preparador Físico					
Delegado 1	Uxía	Pérez de José			
Delegado 2					
Fisioterapeuta					
Médico					
COLOR EQUIPACIÓN OFICIAL :		Camiseta y Pantalón AZUL	RESERVA	Camiseta y Pantalón Blanco	
COLOR EQUIPACIÓN RESERVA :		Camiseta y Pantalón Negro	RESERVA	Camiseta y Pantalón Rosa	

CP. MIRALVALLE



Entidad	CP MIRALVALLE PLASENCIA				
	Cadete Femenino				
Equipo	CP MIRALVALLE PLASENCIA				



Nº	Nombre	Apellidos	Altura	Fecha Nac.	Posición
4	M. Carmen	Blanco Morcillo	1,63	18/08/2000	Base
7	Lucía	San Martín García	1,57	04/01/2000	Escolta
8	Patricia	Mateos González	1,61	16/10/2000	Escolta
9	Natalia	Pizarro Ovejero	1,85	09/12/2001	Pívot
10	Nerea	Ramírez Bravo	1,73	14/09/2000	Ala-pívot
11	Sira	Hisado Santos	1,56	03/12/2003	Base
15	Andrea	Alejo Sánchez	1,71	03/07/2000	Alero
16	Mar	Hernández Gascón	1,65	09/03/2000	Alero
18	Irene	Párraga Borrell	1,71	18/01/2000	Alero
25	Alba	Pizarro Ovejero	1,77	21/02/2000	Pívot
26	Paula	Yuste Sánchez	1,75	17/05/2000	Pívot
27	Nuria	Santos Parra	1,69	07/09/2000	Alero

Entrenador	Alberto	Carrón González		21/07/1982	
Entrenador ayud	Julián	Carrón Alonso		26/08/1950	
Preparador Físico					
Delegado 1					
Delegado 2					
Fisioterapeuta					
Médico					
COLOR EQUIPACIÓN OFICIAL :		?	RESERVA		?

CD PRESENTACION GRANADA





Entidad	CD Presentación Granada				
	Cadete Femenino				
Equipo	PRESENTACION GRANADA				

Nº	Nombre	Apellidos	Altura	Fecha Nac.	Posición
5	Carmen	Rojas Cepero	1,65	09/07/2000	Escolta
6	Ana	Garrido Martín	1,75	03/07/2000	Base/Escolta
7	Maria Jose	Valverde	1,6	01/08/2001	Alero
8	Marta	Núñez Montes	1,65	11/01/2001	Ala/Pivot
9	Daniela	Valverde	1,74	05/07/2001	Alero
10	Marian	Rojas Arques	1,71	13/03/2001	Base/Escolta
11	Carlota	Mingorance Ruiz	1,82	17/02/2001	Base
12	Maria	García Pérez	1,63	06/05/2000	Ala/Pivot
15	Maria	Olivares	1,79	28/06/2001	Escolta
17	Andrea	Martín Ruiz	1,68	17/09/2000	Alero
18	Mar	Moreno Galisteo	1,69	24/09/2002	Pivot
19	Marina	Quesada Espinola	1,7	04/08/2002	Pivot
23	Fatima	Espejo Ramirez	1,72	05/12/2001	Escolta
Entrenador	Jose Carlos	Cañadas Simón			
Entrenador ayud.	Marcelo	Mamman Schwarz			
Preparador Físico					
Delegado 1	Sofia	Amaoui			
Delegado 2					
Fisioterapeuta					
Médico					
OR EQUIPACIÓN OFICIAL :		CAMISETA Y PANTALÓN AMARILLO	RESERVA	CAMISETA Y PANTALÓN NEGRO	

REAL CANOE, MADRID





Entidad		Real Canoe N.C.			
Cadete Femenino					
Equipo		Mac Place Real Canoe N.C.			
					
Nº	Nombre	Apellidos	Altura	Fecha Nac.	Posición
4	Beatriz	Cuenca	171 cm	12/05/2000	Alero
5	Lidia	Echevarría	173 cm	17/03/00	Alero
6	Aurelia	Gil	170 cm	05/02/2001	Escolta
7	Cristina	Fontecha	169 cm	20/10/01	Base
9	Ángela	Rincón	170 cm	08/01/2000	Base
10	Elisa	Moreno	184 cm	15/05/00	Pivot
11	Elena	Rodríguez	168 cm	12/2/01	Escolta
13	Samantha	Aquino	172 cm	22/01/00	Ala-Pivot
14	Alexandra	Mariscal de la Fuente	176 cm	05/02/2001	Ala-Pivot
15	Ana	Arroyo	185 cm	17/06/01	Pivot
16	Mari Paz	Valle	170 cm	04/10/2000	Alero
27	Natalia	Esteban	176 cm	05/07/2000	Base
Entrenador	Francisco	Granados			
Entrenador ayud	Rocío	Benítez			
Preparador Físico	Jesús	Ramírez			
Delegado 1					
Delegado 2					
Fisioterapeuta					
Médico					
OR EQUIPACIÓN OFICIAL :		CAMISETA Y PANTALÓN AMARILLO	RESERVA	CAMISETA Y PANTALON AZUL OSCURO	

BALONCESTO FEMENINO SAN BLAS, ALICANTE





Entidad	BALONCESTO FEMENINO SAN BLAS ALICANTE
	<b>Cadete Femenino</b>
Equipo	BALONCESTO FEMENINO SAN BLAS ALICANTE



Nº	Nombre	Apellidos	Altura	Fecha Nac.	Posición
5	BEATRIZ	VARELA AGUILAR	1,67	24/05/2001	ESCOLTA
8	AITANA	CARO MARTINEZ	1,78	09/07/2001	PIVOT
9	ANGELA	GONZALEZ RICHART	1,67	16/11/2001	ESCOLTA
10	Mª PAZ	GONZALEZ SIMON	1,71	12/12/2001	ALERO
11	PAULA	HOSTYN CALAFORRA	1,71	27/01/2001	ESCOLTA
12	ANA	CAMPOS MORATALLA	1,66	13/05/2000	BASE
14	MARIA	MEZQUIDA TOBARRA	1,77	29/03/2001	ALERO
20	MARIA	CASTILLO JUAN	1,68	12/09/2000	BASE
22	VERONICA	FRANCISCO GOSALBEZ	1,77	07/07/2000	ALERO
23	ELENA	GONZALEZ MARTINEZ	1,73	30/08/2000	PIVOT
32	WINI	NZOLANI MUTANGILA LESA	1,73	29/07/2001	ALERO
00	LUCIA	OLIVO MALLOL	1,66	14/05/2001	BASE
Entrenador	ANTONIO	MARTORELL			
Entrenador ayud	HUGO	ORTIZ			
Preparador Físico					
Delegado 1					
Delegado 2					
Fisioterapeuta					
Médico					
IR EQUIPACIÓN OFICIAL :		BLANCA	RESERVA	AZUL	

#### 4. PABELLONES DE JUEGO



## Complejo deportivo Las Gabias(Granada)



Como llegar al pabellón de Las Gabias desde Granada:

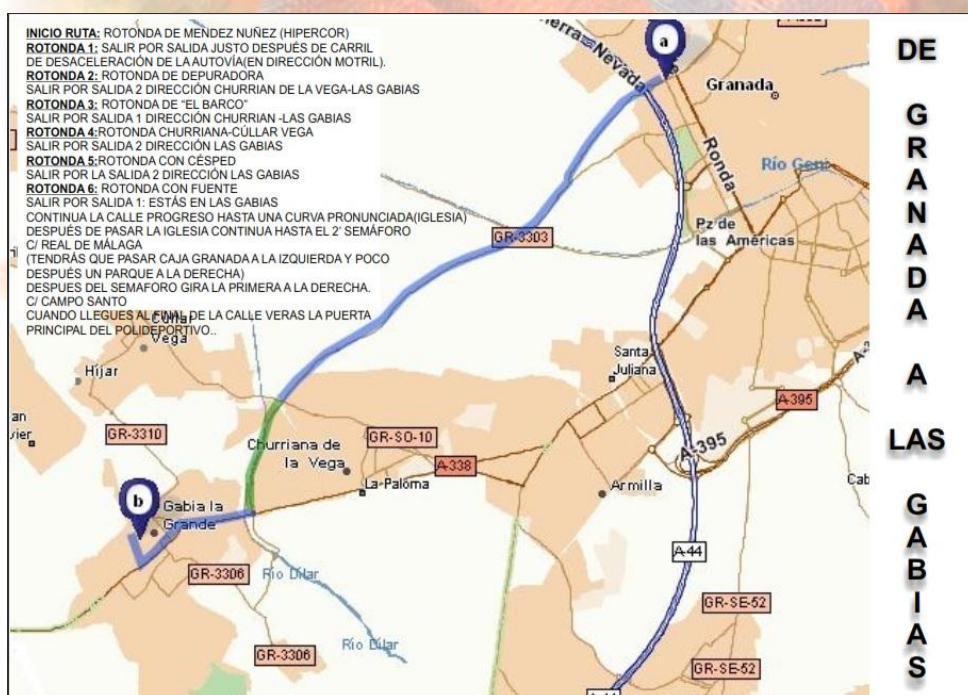

Calle Juan Antonio Samaranch, S/N

Las Gabias (Granada)

958 58 26 95

Complejo deportivo HIJAR, Las Gabias(Granada)

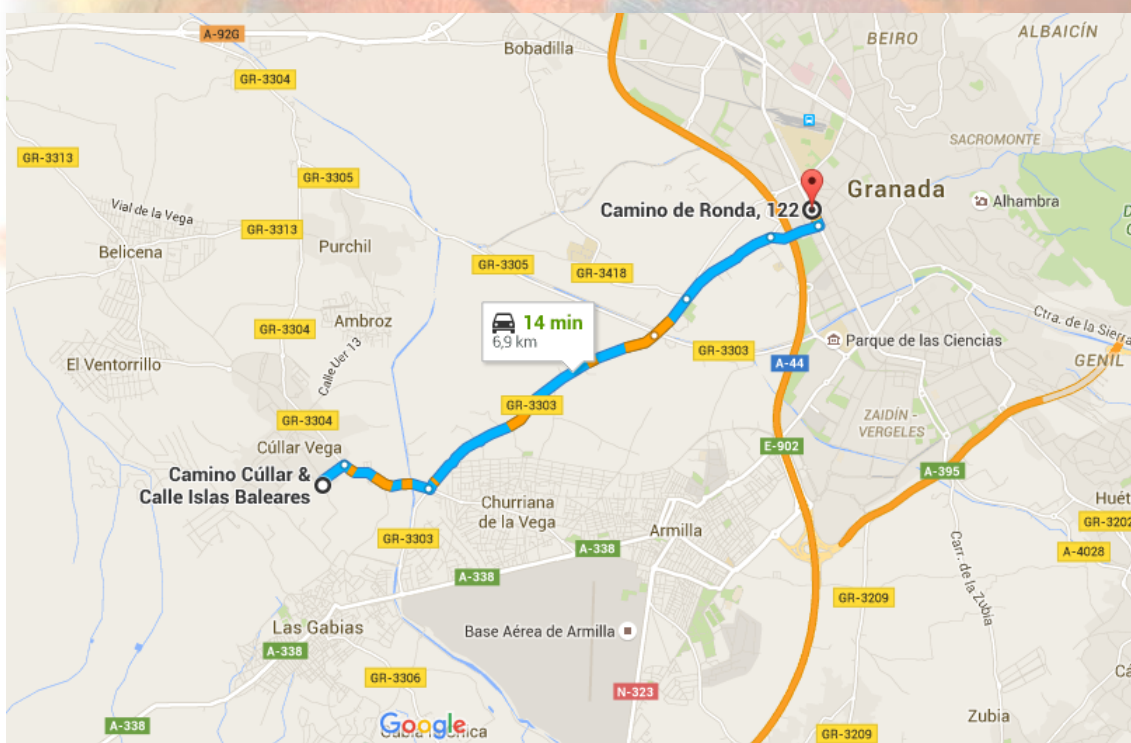

Dirección:

Camino de Cullar S.N. (Intercepción Calle Mallorca)

Hijar, Las Gabias, 18110. Granada

958 57 40 19

## **5. TELEFONOS DE CONTACTO/RESPONSABLES:**



ALBERTO ESPINOLA SANCHEZ .....659610529  
 JOSE CARLOS CAÑADAS .....618085661  
 SARA BRETON PRATS .....670801150

## 6. PROGRAMACION DEL TORNEO

# III TORNEO CIUDAD LAS GABIAS

Cadete femenino

## GRUPO A



## GRUPO B



## VIERNES 18

BOSCO OURENSE- AGUSTINOS LEON  
 LUGAR: PAB. HIJAR

19.00

CANOE MADRID- SELEC. CADETE GRANADA  
 LUGAR: PAB. LAS GABIAS

PRESEN GRANADA- AESE HOSPITALET  
 LUGAR: PAB. HIJAR

21.00

SAN BLAS ALICANTE- MIRALVALLE PLASENCIA  
 LUGAR: PAB. LAS GABIAS

## SABADO 19

AESE HOSPITALET- AGUSTINOS LEON  
 LUGAR: PAB. LAS GABIAS

10.30

SEL. CADETE GRANADA- SAN BLAS ALICANTE  
 LUGAR: PAB. HIJAR

PRESEN GRANADA- BOSCO OURENSE  
 LUGAR: PAB. LAS GABIAS

12.30

CANOE MADRID- MIRALVALLE PLASENCIA  
 LUGAR: PAB. HIJAR

BOSCO OURENSE- AESE HOSPITALET  
 LUGAR: PAB. LAS GABIAS

17.00

MIRALVALLE PLASENCIA- S. CADETE GRANADA  
 LUGAR: PAB. HIJAR

PRESEN GRANADA- AGUSTINOS LEON  
 LUGAR: PAB. LAS GABIAS

19.00

SAN BLAS ALICANTE- CANOE MADRID  
 LUGAR: PAB. HIJAR

20.45 CONCURSOS EN LAS GABIAS

## DOMINGO 20

7. <sup>7º y 8º PUESTO</sup> <sup>9.30</sup> **TRANSPORTE INTERNO**  
 LUGAR: PAB. DIPUTACION

<sup>3º y 4º PUESTO</sup> <sup>11.00</sup>  
 LUGAR: PAB. LAS GABIAS

<sup>5º y 6º PUESTO</sup> <sup>11.00</sup>  
 LUGAR: PAB. DIPUTACION

<sup>FINAL</sup> <sup>12.30</sup>  
 LUGAR: PAB. LAS GABIAS

El Club facilitara el transporte de los diferentes equipos entre el alojamiento y el pabellón. El horario del mismo será:

#### **Viernes 18**

Recogida PRIMER TURNO desde Diputación 18:15 (dejar equipos en Hajar y Gabias)

Recogida SEGUNDO TURNO desde Diputación 19:15 (dejar equipos en Hajar y Gabias)

Recogida PRIMER TURNO desde Hajar y Gabias 22:00

Recogida SEGUNDO TURNO desde Hajar y Gabias 23:00

#### **Sabado 19**

Recogida PRIMER TURNO desde Diputación 8:45

Recogida SEGUNDO TURNO desde Diputación 9:45

Recogida equipos desde Hajar a Las Gabias 20:45

Recogida PRIMER TURNO desde Gabias a Diputación 22:30

Recogida SEGUNDO TURNO desde Gabias a Diputación 23:15

#### **Domingo 20**

Recogida Primer Turno desde Diputación a Gabias 9:15

Recogida Segundo Turno desde Diputación a Gabias 12:45

## **8. ALOJAMIENTO**



Ciudad Deportiva de Armilla



Nota: Los participantes en el torneo deberán llevar saco de dormir o sabanas

## **9. HORARIOS DE COMIDAS**

El servicio se realizara en el bar-restaurant STADIUM LAS GABIAS situado dentro del Complejo Deportivo Las Gabias y Bar-Restaurante Mallorca (Hijar), al termino de cada partido los equipos tendrán disponible el servicio de almuerzo o cena.

Los desayunos también se ofrecerán en el STADIUM LAS GABIAS por lo que los equipos cogerán el bus de transporte interno desde la Ciudad Deportiva de Armilla hasta el Pabellón de juego y una vez allí desayunaran antes de los partidos.