

MINIBASKET FEMENINO



FINAL F4 GINES 2018

CLUB NÁUTICO SEVILA - CB COMPAÑÍA DE MARÍA -
CB CORIA - SLOPPY JOE'S CD GINES BALONCESTO



PABELLÓN
MUNICIPAL
DE GINES



08-09-10/06/2018





Presentación de la Fase

Una vez finalizada la Liga Provincial Minibasket Femenino, en sus dos Fases Previas y cumpliendo con las Normas y Bases Generales de Competición de esta Delegación en Sevilla de la Federación Andaluza de Baloncesto, así como las específicas propias de la categoría, las cuales fueron debidamente comunicadas y publicadas, presentamos la Fase Final a Minibasket Femenina que se celebrará en el Pabellón Municipal de Gines, los días 8, 9 y 10 de Junio.

Según consta en las Bases de Competición, en esta Fase Final participarán los equipos clasificados del 2º al 5º puestos tras la disputa de la Segunda Fase de Liga; y en el que se dilucirá el segundo participante al Campeonato de Andalucía de la categoría. Siendo C.B. Ciudad de Dos Hermanas como Campeón de Liga ya en posesión de dicha clasificación.

El Sistema de Competición de esta Fase Final será Liga a una sola vuelta con los siguientes emparejamientos y horarios

VIERNES 8 DE JUNIO:

17:00 Horas:

CLUB NAUTICO SEVILLA – C.B. CORIA

19:00 Horas:

SLOPPY JOE'S CD GINES BC "AMARILLO" – C.B. COMPAÑÍA DE MARIA

SABADO 9 DE JUNIO:

10:30 Horas:

C.B. COMPAÑÍA DE MARIA – CLUB NAUTICO SEVILLA

12:30 Horas:

C.B. CORIA – SLOPPY JOE'S CD GINES BC "AMARILLO"

DOMINGO 10 DE JUNIO:

10:30 Horas:

C.B. COMPAÑÍA DE MARIA – C.B. CORIA

12:30 Horas:

CLUB NAUTICO SEVILLA – SLOPPY JOE'S CD GINES BC "AMARILLO"

14:30 horas: CLAUSURA FINAL Y ENTREGA DE TROFEOS Y MEDALLAS.

Desde esta Delegación, quisiéramos agradecer al Club Deportivo Gines, al Excmo. Ayuntamiento de Gines, así como a sus Patrocinadores y colaboradores; su inestimable colaboración en la organización; al igual desear a todos los participantes y público en general, tengan unas Jornadas que puedan significar la satisfacción deseada por todos los que amantes del Baloncesto en estado puro.





Saluda C.D. Gines BC.

Para **Sloppy Joe's C.D. Gines Baloncesto** es una gran satisfacción actuar como anfitrión de la presente Fase Final Provincial de Mini-Basket femenino 2018.

Por un lado, es un privilegio recibir la visita de clubes de tanta tradición dentro del baloncesto sevillano como **C. Náutico, C.B. Compañía de María y C.B. Coria**. Estamos seguros de que sus jugadoras competirán con entusiasmo y honor.

Por otro lado, estamos orgullosos de que una vez más, un equipo femenino del club alcance una Fase Final. Desde su fundación hace siete años, **Sloppy Joe's C.D. Gines Baloncesto** hizo una apuesta decidida por los equipos femeninos, dotándolos con técnic@s de primer nivel y dedicando la máxima atención a la formación deportiva y humana de las niñas.

El esfuerzo que hacen cada día en los entrenamientos da resultado y por eso, este fin de semana, podremos disfrutar con un **equipo admirable** en esta Final-4.

Estamos convencidos de que los cuatro equipos darán grandes espectáculos sobre la cancha. Porque lo único "mini" que tienen es el nombre. En coraje, en esfuerzo, en entusiasmo, en respeto y en baloncesto son muy grandes.

Bienvenidos a tod@s. Disfrutad de Gines. Disfrutad del baloncesto. Para lo que necesitéis, contad con **Sloppy Joe's C.D. Gines Baloncesto**.



**CLUB DEPORTIVO
GINES BALONCESTO**





Saluda Delegado Fab Sevilla

Llegamos a la última Fase Final de la temporada, y aunque aún nos quedan actividades durante el mes de Junio, pondremos punto y final a nuestras competiciones provinciales de la temporada 17/18 con la satisfacción del deber cumplido.

La localidad de Gines será la sede de nuestra última cita, y como viene siendo habitual, aprovechamos para felicitar tanto al alcalde Romu Garrido, como a su concejal de deportes Manuel Camino, como al CD Gines Baloncesto, que continúa en una fase de reestructuración de su directiva. A falta de que saber el nombre del nuevo presidente/a quería felicitar al que ha venido siendo su presidente y alma mater del club, Pepe Moyano, por todo su apoyo, su calidad humana y su capacidad organizativa que han hecho que su club de toda la vida haya pasado en poco tiempo de disputar los Juegos Provinciales a jugar por primera vez un Campeonato de España, llevando el baloncesto provincial sevillano a lo más alto.

Centrándonos en la parte deportiva, esta competición la ha ganado con relativa solvencia el CB Ciudad de Dos Hermanas que no ha perdido un solo encuentro durante la competición y que es nuestro primer representante para el Campeonato de Andalucía, donde confiemos haga un gran papel. Para la segunda plaza peleará el Club Náutico de Sevilla, que finalizó en segunda posición de la segunda fase igualado a victorias con el anfitrión, Sloppy Joe's CD Gines Baloncesto, que al jugar ante su público contará con un plus adicional. También tratarán de alzarse con la primera plaza de esta fase el CB Compañía de María, y CB Coria que lo darán todo en cada encuentro, tratando de romper los pronósticos y poniendo las máximas dificultades a sus rivales.

Estamos convencidos que todos los equipos darán lo máximo para tratar de vencer, y confiamos que disfrutemos de encuentros competidos, donde prime la deportividad y todos los valores de nuestro deporte que reunimos en torno al Valorcesto. Gran colofón a esta temporada deportiva que confiemos cerrar por todo lo alto, para empezar a preparar otra ilusionante temporada que llegará tras el verano... aunque para eso aún quedarán un par de meses.



**Anibal J.
Méndez Ziebold**



Fase Final Patrocinada:



caser
seguros



caser
seguros





Instalaciones de Juego

INSTALACIÓN: Pabellón Municipal de Gines

Dirección: Calle Manuel Canela s/n

Capacidad: 250 personas

Pavimento: Goma

Nº de vestuarios: 4 para Equipos y 2 para los Árbitros

Canastas: Colgantes





Equipos Participantes

CAMPEÓN DE LIGA 2017/2018



**CLUB BALONCESTO CIUDAD
DE DOS HERMANAS**

CLASIFICADOS FASE FINAL 2017/2018



**CLUB NÁUTICO
SEVILLA**



**SLOPPY JOE'S C.D.
GINES BALONCESTO**



**CLUB BALONCESTO
COMPAÑÍA DE MARÍA**



CLUB BALONCESTO CORIA



C.B. Ciudad de Dos Hermanas

CAMPEONES DE LIGA 2017/2018



GINES. DEL 8 AL 10 DE JUNIO



Nº	NOMBRE	
1	MARINA PARRA RAMOS	
2	MARIA PÉREZ GARCÍA	
6	CLAUDIA SIERRA JIMÉNEZ	
7	CARMEN CALABUIG LUNA	
8	PAULA VALDEVIRA SÁNCHEZ	
9	TERESA DORADO VILLEGAS	
11	CLAUDIA JIMÉNEZ ROMERO	
13	VALERIA REYES OLIVA	
15	MARIA DOMINGUEZ PRIAN	
18	PAULA MARIA PUERTO ALARCON	
19	PAULA VILLAMOR LILLO	
23	ALEJANDRA RODRIGUEZ GARCIA	
25	ALEJANDRA CHAVES PEREZ	
26	ANDREA OUTON MORALES	
88	MARTA ROMERO GALLOSO	
ANTONIO JESUS GONZÁLEZ AROCA		1er ENTRENADOR
AUXILIADORA ROMERO MEJIAS		2º ENTRENADOR
JUAN MANUEL HARO GÓMEZ		DELEGADA

FASE FINAL MINIBASKET FEMENINA



Club Náutico Sevilla



GINES. DEL 8 AL 10 DE JUNIO



Nº	NOMBRE	POSICIÓN
4	Lola Rodríguez Estévez	Base
5	Macarena Calzado Mascort	Base
6	Lucía León Migens	Base
7	Lara Martín Pesquera	Base
9	Blanca Fernández Cordero	Base
10	Sofía Morales Romero	Base
11	Julia Gelart Company	Base
12	Carmen Muñoz Fuentes	Base
13	Lourdes González González	Base
15	Marta Otero Collado	Base
16	Laura Mendoza Álvarez	Base
18	Blanca Astolfi Jiménez	Base
19	Ana Abans León	base
Paula Pérez Garrido		1er Entrenador
Cristina Miguel de la Rosa		2º Entrenador
Ana Pereira		Delegado



SLOPPY JOE'S C.D. GINES BALONCESTO



Nº	NOMBRE	POSICIÓN
2	EMMA AGUILO TROYA	-
5	AURORA MADRIGAL ESPINOSA DE LOS MONTE	-
16	PAULA RODRIGUEZ TORRES	-
17	ALEJANDRA ORTIZ HERNANDEZ	-
21	LOLA PALOMO FERRERA	-
23	EMMA CASTAÑO PAZO-PARGA	-
24	INES GORDILLO GARCIA-ESPEJO	-
25	ADA ZAMBONINO TRONCOSO	-
26	LAURA GUIJA MURILLO	-
28	GABRIELA VIDAL SILVA	-
53	CLARA PEREZ DE GUZMAN BASILI	-
99	SOFIA BERRAQUERO BELTRAN	-
JULIETA PELIZZA		1er Entrenador
OLGA GALINDO		2º Entrenador
CARMEN CALVO		Ayudante
ANGELES BELTRAN		Delegado



GINES. DEL 8 AL 10 DE JUNIO





C.B. Compañía de María



GINES. DEL 8 AL 10 DE JUNIO



Nº	NOMBRE	POSICIÓN
3	Ana Ojeda Argüelles	-
4	Lola León Bautista	-
6	Pilar García de Tejada Vincueria	-
7	Blanca Otero Morillo	-
8	Lola Díaz-Trechuelo Borrego	-
9	Ana Morillo Navas	-
12	Belén García Escudero	-
15	Patricia Ruiz Díaz	-
17	Myriam Duran Villa	-
28	Ángela Vidal Díaz	-
31	Ángeles Llano Cebolla	-
55	Claudia Ordoñez Cabello	-
Ana Seco López		1er Entrenador
Iñigo Marcotegui Sabán		2º Entrenador
Sara Pérez Pozuelo		Delegado

FASE FINAL MINIBASKET FEMENINA



Club Baloncesto Coria



GINES. DEL 8 AL 10 DE JUNIO



Nº	NOMBRE	POSICIÓN
2	Mara Fernandez Serrano	-
4	Marta Lama Suarez	-
6	Blanca Sosa Llano	-
8	Victoria Soto Perez	-
9	Mimi Guisasola Franco	-
10	Noelia Cortes Gutierrez	-
11	Mercedes Fernandez Aguera	-
15	Lucia Martinez Garrido	-
17	Lola Miranda Díaz	-
18	Rocio milagro Isla Estévez	-
19	Ana Vera Perez	-
22	Nerea Brito Milan	-
25	Angela Aguado Díaz	-
Javier Blázquez Japón		1er Entrenador
Jesus Carvajal Martinez		2º Entrenador

FASE FINAL MINIBASKET FEMENINA



Entrenadores

CAMPEÓN DE LIGA 2017/2018



**ANTONIO JESUS
GONZÁLEZ AROCA**

FASE FINAL LIGA 2017/2018



**PAULA PEREZ
GARRIDO**



JULIETA PELLIZA



ANA SECO LÓPEZ



**JAVIER BLÁZQUEZ
JAPÓN**



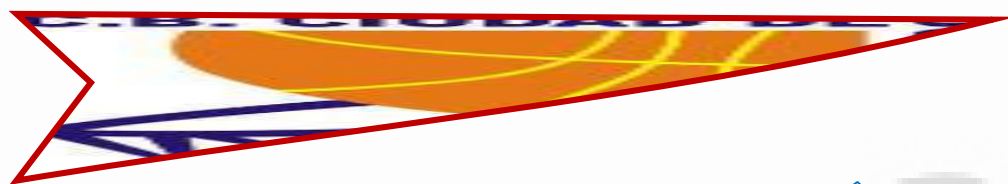

ANTONIO JESUS GONZÁLEZ AROCA



FAB Sevilla: ¿Cómo ha sido el camino de tu Equipo durante la Temporada tras una Liga muy competitiva, con muchos encuentros y la disputa de la Gran Final este fin de Semana?

ENTRENADOR: La verdad es que la liga exceptuando dos partidos fuera de casa (Náutico y Gines, campos estrechos y cortos) se ha desarrollado de una forma fácil, muy larga, pero eso nos viene genial para la mejora de todas las jugadoras para su formación.

FAB Sevilla: Tras la consecución del Título de Liga Minibasket Femenina de Sevilla y la clasificación para el Campeonato de Andalucía ¿Con qué perspectiva lo afrontáis teniendo en cuenta que este grupo de Jugadoras se ha hecho con este Título la Temporada pasada también?

ENTRENADOR: Al equipo le faltan cuatro niñas respecto al año pasado que aportaban centímetros y piernas, es nuestro hándicap más grande, esto se intenta suplir con un gran trabajo técnico y juego rápido y atractivo. En Sanlúcar va a ser muy difícil ya que considero que hay muchos equipos que te pueden ganar en un partido, y sobre todo esta Estepona, favorito máximo. EBG, CB Almería, Gades, Adeba equipos también favoritos para realizar gran papel. Dependerá de muchos factores, cruces, lesiones... el cómo quedaremos entre nosotros.

FAB Sevilla: No queda duda que el próximo objetivo como hemos hablado es el Campeonato de Andalucía, pero hablando de futuro ¿Cómo ves el trabajo que se está realizando desde el Club en la sección femenina y que perspectivas se tiene para la próxima Temporada?

ENTRENADOR: El club lleva dos años potenciando esta sección, por ahora el inicio es bueno, pero falta todavía ampliar el número de niñas por abajo y el trabajarlas con los mejores entrenadores del club desde esas pequeñas categorías para formar grandes jugadoras. Es un trabajo muy largo y los objetivos marcados se tendrán que ver en varios años, Para realizarlo se necesita buenos entrenadores, implicados y con ganas de trabajar para el desarrollo del club en esta sección.



FAB Sevilla: Tras los enfrentamientos ya realizados con el resto de Equipos que se enfrentan en esta Fase Final Minibasket Femenina Provincial, ¿podrías hacernos una pequeña valoración desde tu perspectiva de ellos y cual consideras que parte con más posibilidades para la victoria?

ENTRENADOR: Náutico debería ser el ganador ya que tiene varias niñas determinantes, Gines es el mejor equipo como conjunto y es capaz en campo neutral de dar la sorpresa.



FAB Sevilla: ¿Qué te ha parecido el nivel en general del resto de Equipos de la categoría en la presente Temporada?

ENTRENADOR: Muchos equipos y muchos niveles, Náutico, Gines y nosotros el nivel más elevado, luego Compañía, Mairena, Coria aportan algún jugador y con plantillas que considero muy trabajables para el futuro. Gelves me ha sorprendido gratamente, me gusto ese equipo.

FAB Sevilla: Una Temporada el número de Clubs inscritos en esta Temporada ha significado poder hacer una Temporada larga y muchos encuentros, ¿Crees que con la hornada de Jugadoras actuales, las Preminis y categorías superiores el nivel en nuestra Provincia puede crecer como hasta ahora?

ENTRENADOR: Crecerá en la medida que los entrenadores trabajen bien y con cordura. La labor de un entrenador mini y de base es formar y crear el máximo de jugadoras posibles para el club. No solo competir. Veo mucha gente que se confunden y se creen mejores entrenadores por encorsetar al equipo en un entramado táctico y no son capaces de diseñar a un jugador. Que por cierto es lo más bonito que hay en este deporte, crearlos y que a los años te lo reconozcan y valoren.



PAULA PEREZ GARRIDO



FAB Sevilla: ¿Cómo ha sido el camino de tu Equipo durante la Temporada hasta la llegada a esta Fase Final?

ENTRENADOR: Pues ha sido un camino bonito lleno de aprendizaje y trabajo por partes de todas.

FAB Sevilla: ¿Cómo afrontáis esta Fase Final a nivel técnico y físico tanto a nivel colectivo como individualizado de tus Jugadoras?

ENTRENADOR: Lo afrontamos con un buen nivel en ambas parcelas, es lo que llevamos trabajando tantos meses de esta larga temporada que da lugar a importantes cambios físicos en las jugadoras.

FAB Sevilla: Tras los enfrentamientos ya realizados con el resto de Equipos ¿podrías hacernos una pequeña valoración desde tu perspectiva de ellos y las posibilidades que podéis tener cada uno de los que participáis de cara a la Fase Final?

ENTRENADOR: Todos los equipos participantes son rivales con puntos fuertes destacables que te pueden llevar a dificultades en la resolución de una final4, donde ya sabemos que cualquier cosa puede pasar, y más en esta categoría. A nivel general, destaco en todos ellos el aspecto técnico de las jugadoras y la igualdad entre éstas dentro de los equipos. Creo que estamos trabajando mucho mejor en este aspecto. A grandes rasgos, creo que mi equipo es quizás el más fuerte físicamente.

FAB Sevilla: Está en juego una plaza para la disputa del Campeonato de Andalucía e imaginamos que es la ilusión de todos al comienzo de la Temporada ¿Sería un sueño cumplido? ¿En caso de clasificaros, como lo afrontareis?

ENTRENADOR: Una vez llegados a este punto y con el caramelo al alcance, todas quieren llevarse el premio. La ilusión de estas niñas en cada entrenamiento y partido es inigualable, no les es imprescindible un campeonato de Andalucía para seguir desbordando esa ilusión, aunque por supuesto, si se consigue sería un reto más de aprendizaje y diversión para todas.





FAB Sevilla: ¿Qué te ha parecido el nivel en general del resto de Equipos de la categoría en la presente Temporada?

ENTRENADOR: La primera fase de grupos tiene una gran variedad de niveles, donde hay grandes diferencias entre unos y otros. La segunda fase presenta bajo mi punto de vista dos niveles, dentro de los cuales la competición es igualada. Cada vez somos más equipos femeninos en esta categoría, lo cual supone siempre un futuro mejor para todas nuestras niñas.



FAB Sevilla: Una Temporada el número de Clubs inscritos en esta Temporada ha significado poder hacer una Temporada larga y muchos encuentros, ¿Crees que con la hornada de Jugadoras actuales, las Preminis y categorías superiores el nivel en nuestra Provincia puede crecer como hasta ahora?

ENTRENADOR: Como he comentado en el apartado anterior, cada vez hay más equipos. Esto siempre es positivo para las jugadoras, más competición, más niñas, mayor probabilidad de éxito.

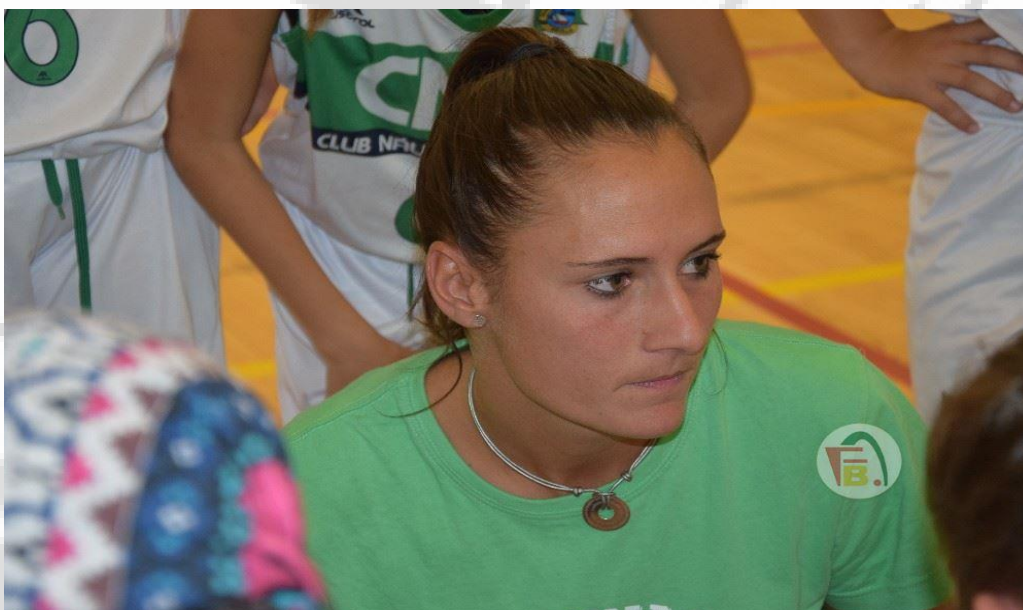



JULIETA PELLIZA



FAB Sevilla: ¿Cómo ha sido el camino de tu Equipo durante la Temporada hasta la llegada a esta Fase Final?

El camino ha sido muy satisfactorio y muy enriquecedor en general, nuestras niñas han evolucionado a gran escala tanto en lo individual como en lo colectivo, destacando el grandísimo trabajo grupal durante la temporada.

FAB Sevilla: ¿Cómo afrontáis esta Fase Final a nivel técnico y físico tanto a nivel colectivo como individualizado de tus Jugadoras?

Afrontamos esta fase final muy motivadas y con mucha ilusión, sabiendo y siendo conscientes del trabajo que hemos realizado desde que empezamos en Septiembre.

Llegamos en un punto justo en lo físico y en lo mental, estando preparadas para afrontar este tipo de partidos de la manera más adecuada. En la parte técnica, con grandes progresos en lo individual, lo que nos hace ganar mucho en seguridad a la hora de resolver distintas situaciones que se van desarrollando durante el juego. En lo colectivo destaco la evolución del grupo, ya todas entienden y saben lo que cada una tiene que hacer para darle un salto de calidad al juego en equipo.

FAB Sevilla: Tras los enfrentamientos ya realizados con el resto de Equipos ¿podrías hacernos una pequeña valoración desde tu perspectiva de ellos y las posibilidades que podéis tener cada uno de los que participáis de cara a la Fase Final?

Primero quiero felicitar al CB Ciudad de Dos hermanas por su clasificación como campeón de la liga y con ello, el pase directo a participar en el campeonato de Andalucía de clubes.

Con respecto a los equipos que nos vamos a enfrentar en fase final, tengo que destacar al Club Náutico, es un equipo muy intenso, con un juego muy ordenado, destacando el talento y el físico de algunas de sus jugadoras. Colegio Compañía de María, un equipo con mucho carácter que sale a competir dando el máximo en todo momento, siendo sus jugadoras muy luchadoras y constantes, y con una dirección que a mí parecer de las mejores. CB Coria, es un equipo corredor y con un juego sin balón impecable, lo darán todo como siempre lo hacen.

En mi opinión será una fase final muy competida, en la que disfrutaremos todos.



FAB Sevilla: Está en juego una plaza para la disputa del Campeonato de Andalucía e imaginamos que es la ilusión de todos al comienzo de la Temporada ¿Sería un sueño cumplido? ¿En caso de clasificarnos, como lo afrontareis?

Creo que sería un premio a este grandísimo grupo de niñas que han trabajado durante todo el año con mucha ilusión, compromiso y un gran esfuerzo en cada entrenamiento y partido que hacen de ello un magnifico equipo.



FAB Sevilla: ¿Qué te ha parecido el nivel en general del resto de Equipos de la categoría en la presente Temporada?

El nivel en general ha sido muy bajo, sobre todo en la primera parte de la liga, pero aunque sea así, hay que seguir animando a los clubes a que salgan equipos femeninos, sea el nivel que sea, trabajando mucho desde pequeñas en la técnica individual para que en un futuro, toda esa labor que se hace y a la que nos gustaría dedicarle más tiempo, pero a veces es imposible, se vea reflejado en el crecimiento de las jugadoras.

FAB Sevilla: Una Temporada el número de Clubs inscritos en esta Temporada ha significado poder hacer una Temporada larga y muchos encuentros, ¿Crees que con la hornada de Jugadoras actuales, las Preminis y categorías superiores el nivel en nuestra Provincia puede crecer como hasta ahora?

Totalmente, con trabajo, dedicación, ilusión y pasión por lo que nos gusta se puede crecer aún más.

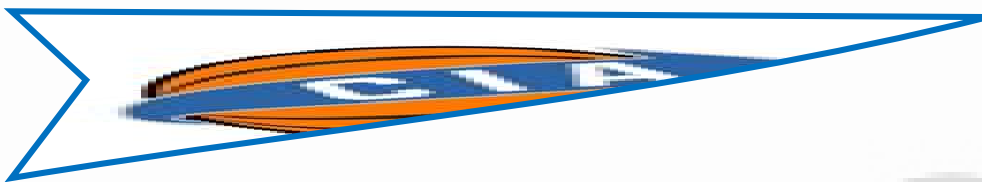

ANA SECO LÓPEZ



FAB Sevilla: ¿Cómo ha sido el camino de tu Equipo durante la Temporada hasta la llegada a esta Fase Final?

ENTRENADOR: Empezamos la temporada con mucha ilusión y ganas de trabajar, lo que se ha visto reflejado en el trabajo de las jugadoras durante toda la temporada. A comienzos de año debido a la lluvia, y a algunas lesiones, hubo un gran parón y provocó que se perdiera un poco el ritmo de competición, pero hemos afrontado de una manera estupenda este final de temporada, llegando así a la fase final en nuestra mejor condición.

FAB Sevilla: ¿Cómo afrontáis esta Fase Final a nivel técnico y físico tanto a nivel colectivo como individualizado de tus Jugadoras?

ENTRENADOR: La afrontamos con muchísima ganas ya que para nosotras es un premio al trabajo que hemos realizado desde el mes de septiembre hasta ahora. Hemos crecido en todos los aspectos, estamos listas y con muchas ganas de demostrarlo este fin de semana.

FAB Sevilla: Tras los enfrentamientos ya realizados con el resto de Equipos ¿podrías hacernos una pequeña valoración desde tu perspectiva de ellos y las posibilidades que podéis tener cada uno de los que participáis de cara a la Fase Final?

ENTRENADOR: Al ser una fase final mini, creo que el factor emocional es vital en esta categoría y creo que eso hará que sea una fase final igualada y emocionante.

Náutico y Gines están unos escalones por encima del resto, con jugadoras muy superiores físicamente.

Coria es un equipo muy correoso contra el que siempre cuesta jugar.

FAB Sevilla: Está en juego una plaza para la disputa del Campeonato de Andalucía e imaginamos que es la ilusión de todos al comienzo de la Temporada ¿Sería un sueño cumplido? ¿En caso de clasificaros, como lo afrontareis?

ENTRENADOR: No pensamos en ello. Lo único que pensamos es en disfrutar de las experiencias competitivas que vamos teniendo para mejorar un poco más cada día.



FAB Sevilla: ¿Qué te ha parecido el nivel en general del resto de Equipos de la categoría en la presente Temporada?

ENTRENADOR: Creo que el nivel ha sido bastante aceptable ya que se han podido ver partidos competidos e igualados.

Hay equipos que no se han clasificado para la segunda fase que podrían competir contra otros que sí, y eso significa que hay materia. Se puede apreciar como mejora cada año el nivel, aun así tenemos que trabajar más y mejor con las jugadoras desde las categorías inferiores.



FAB Sevilla: Una Temporada el número de Clubs inscritos en esta Temporada ha significado poder hacer una Temporada larga y muchos encuentros, ¿Crees que con la hornada de Jugadoras actuales, las Preminis y categorías superiores el nivel en nuestra Provincia puede crecer como hasta ahora?

ENTRENADOR: Como ya he dicho antes, el nivel femenino en Sevilla va aumentando progresivamente. Esto se ve reflejado en que la presencia de los clubes sevillanos femeninos a nivel andaluz es cada vez más importante. Se debe al número de equipos inscritos, que va creciendo notoriamente cada temporada, y al gran trabajo que se está realizando con las jugadoras. Debemos conseguir que esto se mantenga en todas las categorías y así obtendremos como resultado un baloncesto de mayor calidad.



JAVIER BLÁZQUEZ JAPÓN

FAB Sevilla: ¿Cómo ha sido el camino de tu Equipo durante la Temporada hasta la llegada a esta Fase Final?

ENTRENADOR: El equipo ha ido de menos a más en el final de la primera fase, no había encontrado todavía el rumbo, afortunadamente reaccionó para llegar a esta final four.

FAB Sevilla: ¿Cómo afrontáis esta Fase Final a nivel técnico y físico tanto a nivel colectivo como individualizado de tus Jugadoras?

ENTRENADOR: La afrontamos muy mal, nos presentamos con muy pocas niñas por los viajes de fin de curso.

FAB Sevilla: Tras los enfrentamientos ya realizados con el resto de Equipos ¿podrías hacernos una pequeña valoración desde tu perspectiva de ellos y las posibilidades que podéis tener cada uno de los que participáis de cara a la Fase Final?

ENTRENADOR: Gines y Náutico pensamos que son los equipos que pelearán por la plaza.

FAB Sevilla: Está en juego una plaza para la disputa del Campeonato de Andalucía e imaginamos que es la ilusión de todos al comienzo de la Temporada ¿Sería un sueño cumplido? ¿En caso de clasificaros, como lo afrontareis?

ENTRENADOR: No tenemos opciones ,los sueños son los que te hacen llegar a estas finales. Nada mas real que saber que algunos sueños no son posibles realizarlos.

FAB Sevilla: ¿Qué te ha parecido el nivel en general del resto de Equipos de la categoría en la presente Temporada?

ENTRENADOR: Tres o cuatro equipos que acaparan 5 ó 6 jugadoras de talento. Dos o tres equipos han trabajado y el resto muy por debajo de estos equipos.

FAB Sevilla: Una Temporada el número de Clubs inscritos en esta Temporada ha significado poder hacer una Temporada larga y muchos encuentros, ¿Crees que con la hornada de Jugadoras actuales, las Preminis y categorías superiores el nivel en nuestra Provincia puede crecer como hasta ahora?

ENTRENADOR: Seguimos teniendo los mismos problemas, muy pocas niñas para completar equipos en categoría premini que son las que suben.



Programa y Horarios

VIERNES 8 DE JUNIO.

17.00 HORAS.

**CLUB NAUTICO SEVILLA
CLUB BALONCESTO CORIA**

19.00 HORAS.

**SLOPPY JOE'S CD GINES BC "AMARILLO"
C.B. COMPAÑÍA DE MARÍA**

SABADO 9 DE JUNIO.

10.30 HORAS.

**C.B. COMPAÑÍA DE MARÍA
CLUB NAUTICO SEVILLA**

12.30 HORAS.

**CLUB BALONCESTO CORIA
SLOPPY JOE'S CD GINES BC "AMARILLO"**

DOMINGO 10 DE JUNIO.

10.30 HORAS.

**C.B. COMPAÑÍA DE MARÍA
CLUB BALONCESTO CORIA**

12.30 HORAS.

**CLUB NAUTICO SEVILLA
SLOPPY JOE'S CD GINES BC "AMARILLO"**

14.30 HORAS.

CLAUSURA Y ENTREGA DE TROFEOS Y MEDALLAS.





Patrocinador de la Fase



Caser Hogar Modular

Por fin un seguro de hogar 100% modulable



¿Por qué pagar por lo que no quieres o no necesitas?

Tu hogar está pensado por y para ti.
Y ahora, tu seguro también.

Con **Caser Hogar Modular** elige la protección que mejor se adapta a tu hogar. Un seguro que puedes construir tú mismo con las coberturas que más te interesan, de forma fácil y asesorado por tu Mediador.

Con un **MÓDULO BÁSICO** para tu tranquilidad, con varios **MÓDULOS OPCIONALES**, sean cuales sean tus necesidades, y **MÓDULOS EXTRA** para tenerlo todo previsto.

COBERTURAS DESTACABLES:

Robo, incendio, responsabilidad civil, roturas, escapes, daños eléctricos, todo riesgo daño material, avería de electrodomésticos, bricolaje y mucho mas.

**GARANTIZANDO
TU CONFIANZA**

Tu Mediador de Seguros

Para más información:



Patrocinador de la Fase



CASER HOGAR MODULAR

**POR FIN UN
SEGURO DE HOGAR
100% MODULABLE**

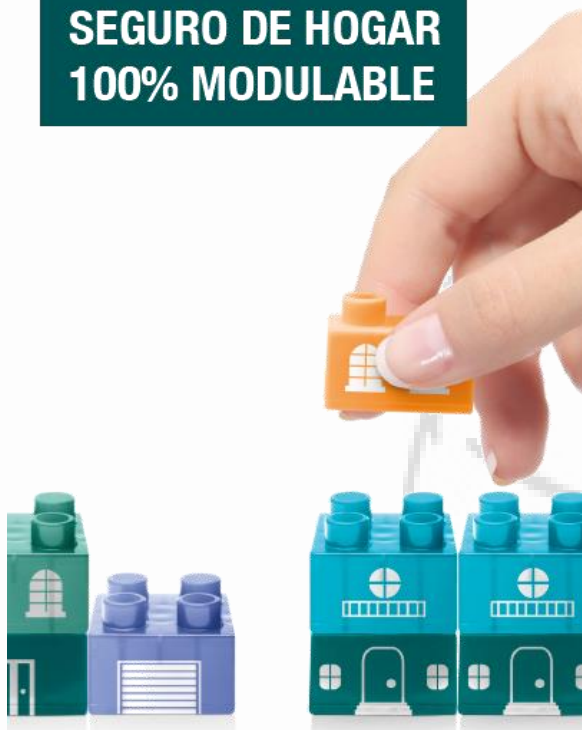

MÓDULOS OPCIONALES

SEAN CUALES SEAN TUS NECESIDADES



Daños estéticos · Daños eléctricos
Daños por agua · Rotura de cristales
Responsabilidad Civil · Robo
Todo Riesgo daño material
Y muchos más...

TENER UN SEGURO MODULABLE ES UNA GRAN VENTAJA

¿Por qué pagar por lo que no quieres o no necesitas?

Tu hogar está pensado por y para ti. Y ahora, tu seguro también.

Con CASER HOGAR MODULAR elige la protección que mejor se adapta a tu hogar. Un seguro que puedes construir tú mismo con las coberturas que más te interesan, de forma fácil y asesorado por tu Mediador.

MÓDULO BÁSICO

PARA TU TRANQUILIDAD



Incendio, rayo y explosión
Fenómenos atmosféricos
Inundación
Extinción de incendios
Actos vandálicos
Asistencia en el hogar
Defensa jurídica

MÓDULOS EXTRA

PARA TENERLO TODO PREVISTO



Viajes y traslados



Servicios



Mascotas
y plantas



Personal
doméstico



FASE FINAL MINIBASKET FEMENINA



Patrocinador de la Fase

Caser Salud Integral

Familias unidas
Juntas a todas partes

Ahora 3 asegurados por solo

42€
por asegurado

126€
al mes¹

Y además, queremos darte lo que nadie te da:

+ Nuevo servicio digital
MiDoctorCaser²

+ Hasta 100€ en gastos
de Óptica³

+ Hasta 100€ en gastos
de Farmacia y Vacunas
Infantiles⁴

+ Hasta 100€ para
Tratamientos Dentales⁵



COBERTURA
TOP
FAMILIAR

Caser Salud Integral es un seguro de asistencia sanitaria completa, con las coberturas exclusivas de Caser Salud, a través de nuestro prestigioso Cuadro Médico concertado y con una prima excepcional. Diseñado especialmente para vosotros, que valoráis las coberturas diferenciales que ofrece Caser Salud.

LAS COBERTURAS + SALUDABLES

Medicina primaria · Especialidades médicas, sin lista de espera · Medios de diagnóstico más avanzados · Todo tipo de hospitalización · Urgencias · Tratamientos especiales · Prótesis internas fijas sin límite · Podología · Psicología · Preparación al parto.

LAS COBERTURAS + ESPECIALES

Complemento bucodental · Dianas terapéuticas para el tratamiento oncológico · Estudio biomecánico de la marcha para menores de 16 años · Cuidados posparto en el hogar · Diagnóstico de la infertilidad y reproducción asistida · Planificación familiar (Incluido el coste del DIU) · Dermatoscopia digital para el diagnóstico precoz del melanoma.

CON VENTAJAS Y COBERTURAS COMPLEMENTARIAS

Segunda opinión médica para enfermedades graves · Asistencia en viaje en el extranjero · Asistencia médica y pediátrica 24 horas, telefónica y online · Línea de atención psicoemocional.

#PresumeDeSalud con Caser

LA OFERTA MÁS ESPECIAL

Para toda tu familia

Nº asegurados (menores de 54)	€ al mes (familia)	€ al mes por asegurado
3 personas	126€	42€
4 personas	168€	42€

Nº asegurados	Dto. sobre PVP
0 o 1 persona	30%



GINES. DEL 8 AL 10 DE JUNIO





Patrocinador de la Fase



Seguro + Servicios = MÁS SALUD

Condiciones de contratación

COPAGOS

No pagarás el copago de los 7 primeros servicios que el Centro Médico facture a la Compañía. A partir del 8º servicio se aplicará el copago estándar del producto.

Servicios de ATS en consulta	1,00€
Podología	1,00€
Logofoniatría, oxigenoterapia, aerosolterapia	1,00€
Medicina primaria general, pediatría y puericultura	1,50€
Tratamientos de rehabilitación y fisioterapia	2,00€
Psicología pediátrica	2,50€
Medios de diagnóstico de alta tecnología	6,00€
Psicología adultos	8,00€
Urgencias e ingresos hospitalarios	8,00€
Cuidados posparto en el hogar	15,00€
Resto de servicios	3,00€

PERIODOS DE CARENCIA

6 meses para:

- Planificación familiar
- Intervenciones quirúrgicas e ingresos
- Tratamientos oncológicos, cardiovasculares, diálisis y litotricia

10 meses para:

- Cuidados posparto en el hogar
- Hospitalización e ingreso para la asistencia en partos/cesárea

24 meses para:

- Reproducción asistida

Si vienes de otra compañía, con un producto de similar cobertura y con una antigüedad mínima de 1 año, se podrían eliminar los periodos de carencia, manteniendo únicamente la carencia por parto y reproducción asistida. Consultar normativa y requisitos.



MiDoctorCaser

La aplicación con la que podrás recibir la **atención médica al instante, las 24h del día, todos los días del año, estés donde estés**. Puedes hablar a través de chat tantas veces como quieras, además podrás intercambiar imágenes, videos y cualquier otro tipo de archivo.

Entre otras especialidades, cuenta con **Medicina General, Pediatría, Psicología, Dietética y Nutrición, Ginecología, etc.**

ÁREA DE CLIENTE

Área de Clientes

Con el Área de Clientes, en Caser, te lo ponemos fácil. En este espacio online podrás consultar y gestionar, de forma sencilla, todo lo relacionado con tu póliza.

Date de alta en: caser.es/ecliente



Mi Salud

Tu espacio personal de salud y bienestar para registrar y llevar siempre contigo tu historial médico: Informes, diagnósticos, tratamientos, citas, antecedentes, etc. ¡Y podrás compartirlo con tu profesional médico!

Regístrate en el área de clientes y **disfruta de las ventajas en nuestra App Mi Salud**

+ beneficios
Casersalud

Da un paso más en tu cuidado y bienestar con la plataforma online de servicios complementarios de salud con condiciones especiales por ser Asegurado.

Entra en casermasbeneficios.es y ¡descúbrelas!





Patrocinador de la Fase

Campaña
Multirriesgos 2018



Estar seguro tiene descuentos

Descuentos promocionales⁽¹⁾

Caser Hogar Modular **-10% el primer año⁽²⁾**

Caser Inmuebles **-10% el primer año⁽³⁾**

SOLICITA TAMBIÉN INFORMACIÓN DE NUESTROS PRODUCTOS:

Caser Inquilinamente
Caser Comercio
Caser Oficina
Caser Farmacia

SOLICITA TAMBIÉN INFORMACIÓN DE NUESTROS PRODUCTOS:

Caser Inquilinamente
Caser Comercio
Caser Oficina
Caser Farmacia

⁽¹⁾ Promoción válida del 01/03/2018 al 31/05/2018.
⁽²⁾ Descuento decreciente: 2 puntos porcentuales por año.
⁽³⁾ Descuento decreciente: 5 puntos porcentuales por año.

Descuentos promocionales⁽¹⁾

Caser Hogar Integral
Caser Hogar Prestigio
Caser Hogar Esencial **- 15% el primer año⁽²⁾**

Caser Hogar Modular **-10% el primer año⁽³⁾**

Caser Inmuebles **-10% el primer año⁽⁴⁾**

⁽¹⁾ Promoción válida del 01/03/2018 al 31/05/2018.
⁽²⁾ Descuento decreciente: 3 puntos porcentuales por año.
⁽³⁾ Descuento decreciente: 2 puntos porcentuales por año.
⁽⁴⁾ Descuento decreciente: 5 puntos porcentuales por año.



FASE FINAL MINIBASKET FEMENINA



Patrocinador de la Fase

Caser Salud Activa

Vitalidad completa
El seguro para jóvenes a los que les gusta cuidarse

29€
al mes¹

para menores de 40 años

Y además, **queremos darte lo que nadie te da:**

- + Nuevo servicio digital **MiDoctorCaser** ²
- + **10% dto.** por contratación familiar
- + Hasta **100€** en gastos de **Óptica**³
- + Hasta **100€** en gastos de **Farmacia y Vacunas Infantiles**⁴
- + Hasta **100€** para **Tratamientos Dentales**⁵

COBERTURA TOP

Caser Salud Activa es un seguro de asistencia sanitaria completa, con las coberturas exclusivas de Caser Salud, que se apoya en el principio de justicia de pago, por el que pagarás una cuota baja y solo por lo que necesitas a través del copago, con una limitación anual de copago de 295€, para no penalizarte si te pones enfermo. Diseñado especialmente para vosotros, menores de 40 años, que estáis sanos.

LAS COBERTURAS + SALUDABLES

Medicina primaria · Especialidades médicas, sin lista de espera · Medios de diagnóstico más avanzados · Todo tipo de Hospitalización · Urgencias · Tratamientos especiales · Prótesis internas fijas sin límite · Podología · Psicología · Preparación al parto.

LAS COBERTURAS + ESPECIALES

Complemento bucodental · Dianas terapéuticas para el tratamiento oncológico · Estudio biomecánico de la marcha para menores de 16 años · Cuidados posparto en el hogar · Diagnóstico de la infertilidad y reproducción asistida · Planificación familiar (incluido el coste del DIU) · Dermatoscopia digital para el diagnóstico precoz del melanoma.

CON VENTAJAS Y COBERTURAS COMPLEMENTARIAS

Segunda opinión médica para enfermedades graves · Asistencia en viaje en el extranjero · Asistencia médica y pediátrica 24 horas, telefónica y online · Línea de atención psicoemocional.

LA OFERTA MÁS ESPECIAL

Para ti, que eres una persona **activa**

Edad	€ al mes por asegurado	+10% dto. o + por asegurado
0 - 39 años	29€	26. ¹⁰ €
40 - 49 años	39€	35. ¹⁰ €
50 - 59 años	59€	53. ¹⁰ €

Consulta precio para mayores de 59 años.
+ 10% dto. adicional para 2 ó más asegurados



#PresumeDeSalud con Caser



GINES. DEL 8 AL 10 DE JUNIO





Patrocinador de la Fase

Condiciones de contratación

COPAGOS

Se establece un **copago máximo anual por asegurado de 295€**, superado dicho límite los servicios no tendrían coste.

USO FRECUENTE	Hospitalización.....	0,00€
	Servicios ATS en consulta.....	1,50€
	Podología.....	3,00€
	Logofoniatría, oxigenoterapia, aerosolterapia.....	3,00€
	Rehabilitación y fisioterapia	4,00€
	Medicina primaria (general y pediatría).....	7,80€
	Medios de diagnóstico habituales	10,00€
	Especialistas.....	14,00€
USO MENOS FRECUENTE	Urgencias.....	20,00€
	Psicología.....	8,00€
	Servicio a domicilio.....	14,00€
	Cuidados posparto en el hogar.....	15,00€
	Preparación al parto.....	35,00€
	Diagnóstico alta tecnología y genética.....	38,00€
	Reproducción asistida.....	38,00€
	Inseminación artificial, FIV, ICSI.....	80,00€
	Resto de servicios.....	13,00€

PERIODOS DE CARENCIA

6 meses para:

- Planificación familiar
- Intervenciones quirúrgicas e ingresos
- Tratamientos oncológicos, cardiovasculares, diálisis y litotricia

10 meses para:

- Cuidados posparto en el hogar
- Hospitalización e ingreso para la asistencia en partos/cesárea

24 meses para:

- Reproducción asistida

Si vienes de otra compañía, con un producto de similar cobertura y con una antigüedad mínima de 1 año, se podrían eliminar los periodos de carencia, manteniendo únicamente la carencia por parto y reproducción asistida. Consultar normativa y requisitos.

Seguro + Servicios = MÁS SALUD



MiDoctorCaser

La aplicación con la que podrás recibir la **atención médica al instante, las 24h del día, todos los días del año, estés donde estés**. Puedes hablar a través de chat tantas veces como quieras, además podrás intercambiar imágenes, vídeos y cualquier otro tipo de archivo.

Entre otras especialidades, cuenta con **Medicina General, Pediatría, Psicología, Dietética y Nutrición, Ginecología, etc.**



Área de Clientes

Con el Área de Clientes, en Caser, te lo ponemos fácil. En este espacio online podrás consultar y gestionar, de forma sencilla, todo lo relacionado con tu póliza.

Date de alta en: caser.es/ecliente



Mi Salud

Tu espacio personal de salud y bienestar para registrar y llevar siempre contigo tu historial médico: informes, diagnósticos, tratamientos, citas, antecedentes, etc. ¡Y podrás compartirlo con tu profesional médico!

Regístrate en el área de clientes y **disfruta de las ventajas en nuestra App Mi Salud**



Da un paso más en tu cuidado y bienestar con la plataforma online de servicios complementarios de salud con condiciones especiales por ser Asegurado.

Entra en casemasbeneficios.es y ¡descúbrelas!

F4 MINI FEMENINO 17-18

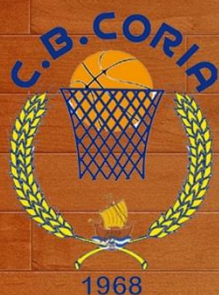

PABELLÓN MUNICIPAL DE GINES

VIERNES 08/06/18

Club Náutico Sevilla Vs CB Coria	17:00
Sloppy Joe 's CD Gines Bc "amarillo" Vs CB Compañía de María	19:00

SÁBADO 09/06/18

CB Compañía de María Vs Club Náutico Sevilla	10:30
CB Coria Vs Sloppy Joe 's CD Gines Bc "amarillo"	12:30

DOMINGO 10/06/18

CB Compañía de María Vs CB Coria	10:30
Club Náutico Sevilla Vs Sloppy Joe 's CD Gines Bc "amarillo"	12:30

CEREMONIA DE CLAUSURA Y ENTREGA DE MEDALLAS

organiza

colabora



Leo Dominguez 10



más información en
andaluzabaloncesto.org/sevilla

